KERN

GEGRÜNDET
1924



ERDBAU · BAUSTOFFLOGISTIK · LEITUNGSBAU · ENTSORGUNGSFACHBETRIEB

ERFAHRUNG, AUF DIE SIE BAUEN KÖNNEN

Seit über 100 Jahren steht die Kern GmbH & Co. KG für zuverlässige Erd- und Tiefbauleistungen im Rhein-Main-Gebiet. Als Tochterunternehmen der SEHRING AG verbinden wir die Flexibilität eines mittelständischen Unternehmens mit der Stärke einer leistungsfähigen Unternehmensgruppe.

Von unserem Standort in Langen aus begleiten wir unsere Auftraggeber bei der Umsetzung anspruchsvoller Bauprojekte. Dabei reicht unser Leistungsspektrum von klassischen Erdarbeiten und der Herstellung unterschiedlich großer Baugruben über Fundament- und Leitungsarbeiten bis hin zu großflächigen Geländeauffüllungen und Flächenbefestigungen. Auch komplexe Anforderungen an Baugrubenverbau und Entwässerung werden mit technischem Fachwissen, sorgfältiger Planung und in Zusammenarbeit mit bewährten Partnern zuverlässig umgesetzt.

Ein besonderer Vorteil liegt in der Verbindung verschiedener Leistungen. Durch die eigene Ausführung von Entwässerungsarbeiten, einschließlich der Verlegung von Kunststoff- und Betonrohren sowie der Herstellung entsprechender Schachtbauwerke, können wir unseren Kunden umfassende Lösungen aus einer Hand anbieten. Dadurch lassen sich Schnittstellen reduzieren, Arbeitsabläufe effizient koordinieren und Bauprojekte wirtschaftlich realisieren.

Moderne Maschinen, kompetente Mitarbeitende und eine durchdachte Baustellenlogistik bilden die Grundlage unserer täglichen Arbeit. Ergänzend dazu setzen wir auf einen verantwortungsvollen Umgang mit vorhandenen Ressourcen. Mit mobiler Brech- und Siebtechnik bereiten wir Böden und Bauschutt direkt auf der Baustelle auf und ermöglichen deren nachhaltige Wiederverwendung. Als zertifizierter Entsorgungsfachbetrieb mit Qualitäts- und Energiemanagementsystemen unterstreichen wir unseren Anspruch an fachgerechte Abläufe und verantwortungsbewusstes Handeln.

Wir verstehen jedes Bauvorhaben als individuelle Aufgabe und entwickeln gemeinsam mit unseren Auftraggebern Lösungen, die sowohl technischen als auch wirtschaftlichen Anforderungen gerecht werden. Erfahrung nutzen. Qualität und Erfolg sichern.

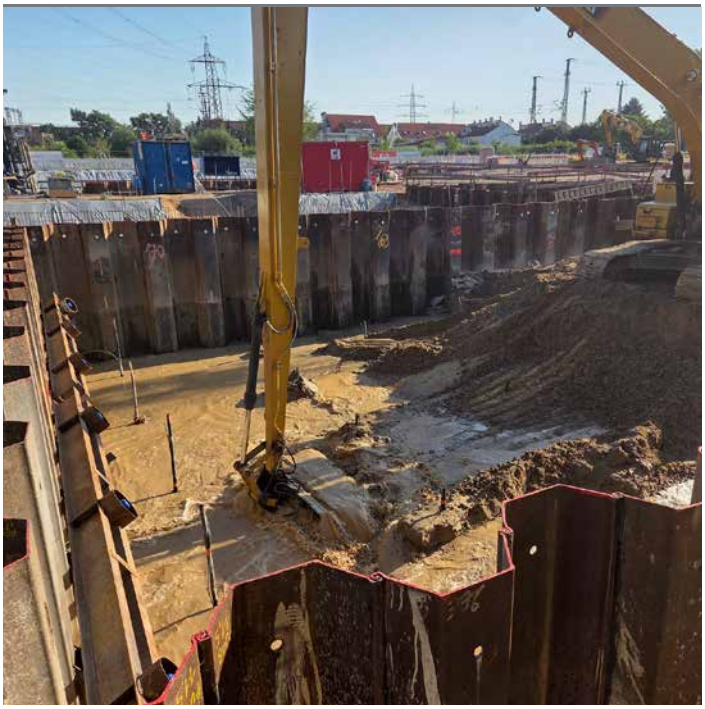

IHRE VORTEILE AUF EINEM BLICK

- Über hundert Jahre Erfahrung
- Teil der SEHRING AG
- Zuverlässige Projektabwicklung
- Eigener Gerätepark
- Entsorgungsfachbetrieb



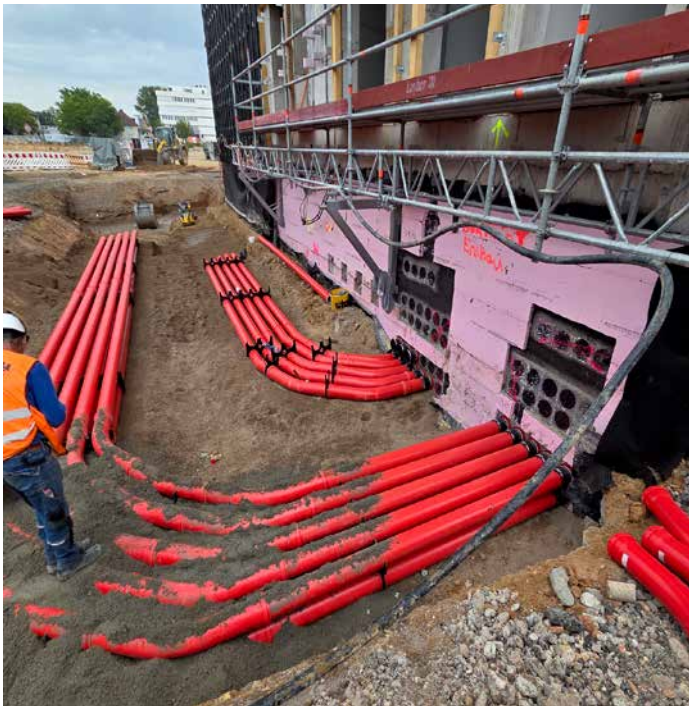

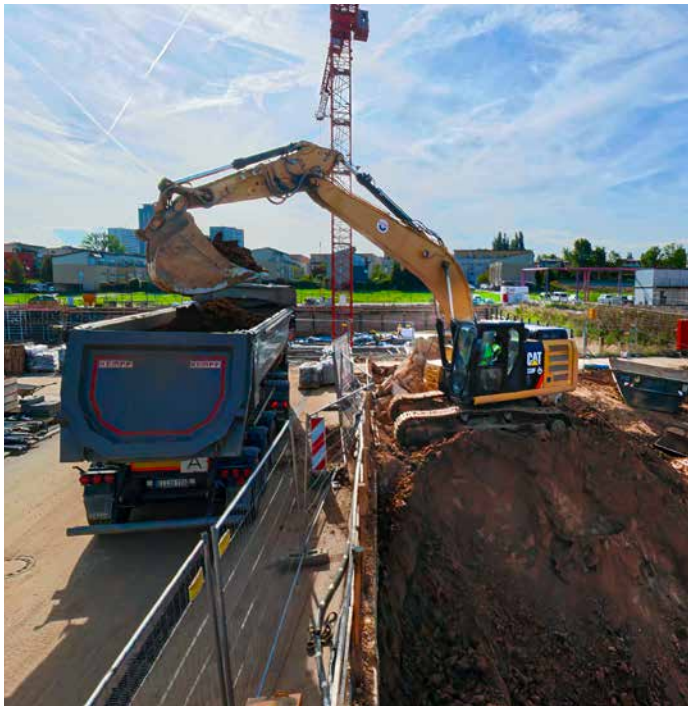


KERN
GEGRÜNDET
1924
Kern GmbH & Co. KG
Sehringstr. 1
63225 Langen
www.kern-erdbau.de
CAT



LEISTUNGEN, DIE ÜBERZEUGEN.

Von der ersten Erdbewegung bis zur fertigen Baugrube begleiten wir Projekte mit langjähriger Erfahrung, Präzision und modernster Technik.

Baugrubenaushub

Ob kleine Baugrube oder anspruchsvolles Großprojekt – KERN übernimmt sämtliche Erdarbeiten. Von dem fachgerechten Bodenaushub über den Abtransport des Materials bis zur optimalen Vorbereitung des Baugrunds sorgen wir für wirtschaftliche, sichere und termingerechte Abläufe.

Leitungsbau

Bei Ver- und Entsorgungsleitungen oder komplexen Schachtbauwerken übernehmen wir die fachgerechte Herstellung und Verlegung unterschiedlichster Leitungssysteme.



Bodenverbesserung

Durch moderne Verfahren optimieren wir die Tragfähigkeit des Baugrunds und schaffen sichere Grundlagen für jedes Bauvorhaben. Dabei setzen wir auf bewährte Techniken zur Bodenverbesserung, um auch bei schwierigen Bodenverhältnissen eine stabile und langfristig zuverlässige Gründung zu gewährleisten.



ERFAHRUNG IN JEDER GRÖSSENORDNUNG.

Zahlreiche Projekte im Rhein-Main-Gebiet zeigen unsere Kompetenz im Erd- und Tiefbau. Von Wohn- und Gewerbebauten bis hin zu anspruchsvollen Infrastrukturmaßnahmen realisieren wir individuelle Lösungen für spezielle Anforderungen.

Zu den bedeutenden Referenzen zählt der Neubau des Business Campus Eschborn Gate, bei dem rund 120.000 m³ Erdaushub sowie umfangreiche Abbruch-, Verbau- und Bodenverbesserungsarbeiten ausgeführt wurden. Auch beim Neubau von Pier G am Terminal 3 des Frankfurter Flughafens stellte KERN mit rund 43.000 m³ Aushub und 37.000 m³ Verfüllung seine Kompetenz bei anspruchsvollen Infrastrukturprojekten unter Beweis. Weitere Referenzen, darunter der Neubau der Hochschule Mainz mit rund 48.000 m³ Aushub und 1.800 Metern Rohrleitungen sowie die Logistikhalle in Trebur mit 93.000 m³ Aushub, das Hafenpark-quartier in Frankfurt mit 105.000m³ Aushub und die HLB Wartungshalle Butzbach mit 20.000m³ Bodenver-besserung, 5.500m Kabelschutzrohren und Schächten zeigen die Vielseitigkeit des Unternehmens.

BLASIUS SCHUSTER

WIR BEWEGEN ERDE

Franziusstraße 22
60314 Frankfurt am Main
+49 6994 33 05 0
info@blasiusschuster.de
www.blasiusschuster.de



Primärbaustoffe & Massenschüttgüter



VERANTWORTUNG FÜR MORGEN.

Recycling:
Beim Erd- und Tiefbau entstehen große Mengen an Boden und mineralischen Bauabfällen. Mit moderner Brech- und Siebtechnik bereitet KERN geeignete Materialien direkt auf der Baustelle auf und führt sie dem Baustoffkreislauf wieder zu. So werden Ressourcen geschont, Entsorgungsmengen reduziert und Transportwege verkürzt. Beim Rückbau einer Betonfläche kann beispielsweise das anfallende Material vor Ort zerkleinert und als Unterbaumaterial für neue Verkehrs- oder Betriebsflächen wiederverwendet werden.

Baustofflogistik:
Eine effiziente Baustofflogistik bildet die Grundlage für reibungslose Abläufe auf jeder Baustelle. KERN übernimmt die bedarfsgerechte Organisation und Koordination von Materialtransporten und sorgt dafür, dass Böden, Gesteine und Baustoffe zuverlässig zur richtigen Zeit zur Verfügung stehen. Besonders bei umfangreichen Erdarbeiten ist ein abgestimmter Materialfluss entscheidend. Während überschüssiger Bodenaushub abtransportiert wird, müssen gleichzeitig geeignete Verfüllmaterialien und Baustoffe angeliefert werden. Durch eine vorausschauende Planung lassen sich Wartezeiten reduzieren, Transportkapazitäten effizient nutzen und Bauabläufe optimal aufeinander abstimmen.

Kunststoff-Handels-Gesellschaft mbH

Wir **LIEFERN PRODUKTE** für:

- Tiefbau
- Entwässerungstechnik
- Kabelkanalbau
- Versorgungsleitungen
- Apparatebau
- Betonartikel für Straßen- und GALA-Bau
- Anlagen- und Rohrleitungsbau



KHG

Max-Planck-Str. 32
61184 Karben
Tel.: 06039 8001-0
Fax: 06039 8001-33
info@khg-karben.de
www.khg-karben.de

KOMPETENZ, DIE DEN UNTERSCHIED MACHT.

Was KERN auszeichnet, ist mehr als technisches Know-how. Es ist das Zusammenspiel aus persönlicher Verantwortung, eingespielten Teams und dem Anspruch, für jede Herausforderung die passende Lösung zu finden. Kurze Entscheidungswege, direkte Ansprechpartner und eine enge Abstimmung zwischen Bauleitung und Baustelle ermöglichen es uns, auch auf komplexe Anforderungen flexibel und zuverlässig zu reagieren.

Ein besonderer Vorteil liegt in der Verbindung aus mittelständischer Unternehmenskultur und der Stärke der SEHRING AG. So vereinen wir persönliche Betreuung mit leistungsfähigen Strukturen, moderner Technik und umfassender Erfahrung. Für unsere Auftraggeber bedeutet das: klare Zuständigkeiten, effiziente Abläufe und einen Partner, der Verantwortung übernimmt.

Hinter jedem erfolgreichen Bauprojekt stehen Menschen, die ihr Handwerk verstehen und gemeinsam anpacken. Bei KERN bilden Teamgeist, gegenseitiges Vertrauen und eigenverantwortliches Handeln die Grundlage der täglichen Zusammenarbeit. Kurze Entscheidungswege, ein respektvoller Umgang und der gemeinsame Anspruch an Qualität prägen die Unternehmenskultur und damit den Umgang mit den Kunden.

Erfahrung, Fachwissen und neue Ideen ergänzen sich im Arbeitsalltag. Dabei stehen der persönliche Austausch, gegenseitige Unterstützung und die kontinuierliche Weiterentwicklung im Mittelpunkt.

Denn bei KERN entstehen nicht nur Bauprojekte mit Zukunft, sondern auch starke Verbindungen zwischen den Menschen, die sie möglich machen.

Jetzt Teil unseres Teams werden:



IHRE VORTEILE AUF EINEM BLICK

- Persönliche Ansprechpartner
- Moderne Technik
- Hohe Termintreue
- Kompetente Mitarbeitende
- Individuelle Lösungen





KERN

GEGRÜNDET
1924

LASSEN SIE UNS GEMEINSAM BAUEN.

KERN GMBH & CO. KG

Sehringstraße 1
63225 Langen

Tel.: +49 69 69701214

kern@sehring.de
www.kern-erdbau.de

JS DEUTSCHLAND · Concept: JS Media Tools A/S · 128992 · www.jsdeutschland.de