

50AÑOS

Liderando la ganadería en Extremadura

Half a century at the heart of Extremadura's livestock

copreca

COPRECA | SOCIEDAD COOPERATIVA FARMERS' COOPERATIVE

Medio siglo construyendo juntos nuestro futuro.

En COPRECA somos el resultado de algo sencillo y poderoso: la unión de ganaderos que creen en el valor del trabajo bien hecho. Desde Extremadura, llevamos más de 50 años trabajando juntos para producir, mejorar y comercializar ganado ovino y vacuno con un objetivo claro: generar valor para nuestros socios y confianza para nuestros clientes.

Hoy somos más de 300 socios, con presencia en España y Portugal, gestionando miles de cabezas de ganado que comparten una misma filosofía: respeto por el animal, compromiso con la calidad y visión de futuro

Creemos en el cooperativismo como motor de cambio, en la profesionalización del sector y en la capacidad del mundo rural para competir en cualquier mercado.

Half a century shaping the future, together.

At COPRECA, we are the result of something simple yet powerful: the coming together of farmers who believe in the value of work well done. From Extremadura, we have spent over 50 years working side by side to produce, improve, and market sheep and cattle, with a clear goal: to create value for our members and build trust with our customers.

Today, we are more than 300 members, with a presence in Spain and Portugal, managing thousands of head of livestock that share the same philosophy: respect for the animals, commitment to quality, and a forward-looking vision.

We believe in cooperativism as a driver of change, in the professionalization of the sector, and in the ability of rural communities to compete in any market.



+320

Ganaderos socios
Farmer members

60000

Ovejas
Sheep

+50

Años de experiencia
Years of experience



14000

Vacas
Cattle



UNIDOS POR EL CAMPO.
Comprometidos con el futuro.

United by the land. Committed to tomorrow.





INSTALACIONES
FACILITIES

Infraestructura propia para cuidar cada detalle.

Nuestras instalaciones son el reflejo de nuestra evolución: modernas, eficientes y pensadas para dar servicio integral a nuestros socios.

Contamos con cebaderos independientes de ovino y vacuno, diseñados para optimizar el manejo, el bienestar animal y la calidad final del producto. En el caso del vacuno, disponemos de uno de los cebaderos más relevantes del país, con amplias naves, zonas de recepción y clasificación, y sistemas avanzados de alimentación.

In-house infrastructure to take care of every detail.

Our facilities reflect our evolution: modern, efficient, and designed to provide comprehensive support to our members.

We operate dedicated sheep and cattle feedlots, designed to optimize handling, animal welfare, and final product quality. In the case of cattle, we run one of the country's leading feedlots, with spacious barns, reception and sorting areas, and advanced feeding systems.



Tecnología aplicada a LA RENTABILIDAD del socio y al bienestar animal.

Technology that enhances member profitability and animal welfare.





MATADERO ASOCIADO
Adaptado a certificaciones específicas

PARTNER SLAUGHTERHOUSE
Compliant with specific certifications



OFICINAS PROPIAS
Dos sedes ubicadas en Cáceres y Trujillo

OWN OFFICES
Two locations based in Cáceres and Trujillo



PLANTA DE COMPOSTAJE INTEGRADA
Economía circular en la explotación

INTEGRATED COMPOSTING PLANT
Circular economy on the farm



GASOLINERA AUTOSERVICIO
Abierta a socios y público

SELF-SERVICE FUEL STATION
Open to members and the public

Y reforzamos nuestra presencia comercial con un módulo propio en Mercamadrid, desde donde acercamos nuestros productos a uno de los principales mercados mayoristas de Europa.

We also strengthen our commercial presence through our own unit at Mercamadrid, giving us direct access to one of Europe's leading wholesale markets.

ESCALA INTERNACIONAL
GLOBAL SCALE

Exportamos nuestra experiencia.

Comercializamos ovino, vacuno, caprino y lana, adaptándonos a las necesidades de cada mercado y garantizando siempre los más altos estándares de calidad. Nuestra estructura nos permite operar a diferentes niveles:

- A través de cooperativas de segundo grado, como plataformas de gran alcance comercial.
- Directamente desde COPRECA, conectando con mercados nacionales e internacionales.

Recientemente iniciamos un canal de exportación de añojos vivos hacia Marruecos, ilustrando la visión estratégica y comercial, así como el posicionamiento de la marca Cáceres en particular y Extremadura.

Nuestra capacidad de adaptación, junto con la calidad genética y sanitaria de nuestros animales, nos permite competir en mercados cada vez más exigentes, generando experiencias y aprendizajes que, sin duda, nos convertirán en una Cooperativa cada vez más cualificada.



De Extremadura AL MUNDO.

From Extremadura to the world.







We export our expertise.

We market sheep, cattle, goats and wool, adapting to the needs of each market while consistently ensuring the highest quality standards. Our structure allows us to operate at different levels:

Through second-tier cooperatives, acting as platforms with strong commercial reach.

Directly from COPRECA, connecting with both national and international markets.

Recently, we launched a live yearling cattle export channel to Morocco, reflecting our strategic and commercial vision, as well as strengthening the positioning of the Cáceres brand in particular, and Extremadura as a whole.

Our ability to adapt, together with the genetic and sanitary quality of our livestock, enables us to compete in increasingly demanding markets, generating valuable experience and knowledge that will undoubtedly make us an ever more qualified cooperative.



CALIDAD Y RSC
QUALITY & CSR

Nuestro entorno. Nuestra responsabilidad.

Trabajamos bajo estrictos controles sanitarios y estándares que garantizan la seguridad, trazabilidad y excelencia de nuestros productos. Pero nuestro compromiso va más allá. Hemos desarrollado un modelo basado en la sostenibilidad y la economía circular. Nuestra planta de compostaje de estiércol, integrada en nuestras instalaciones, nos permite cerrar el ciclo productivo:

Our environment. Our responsibility.

We operate under strict health controls and standards that ensure the safety, traceability, and excellence of our products. But our commitment goes beyond that. We have developed a model based on sustainability and the circular economy. Our manure composting plant, integrated into our facilities, allows us to close the production cycle:

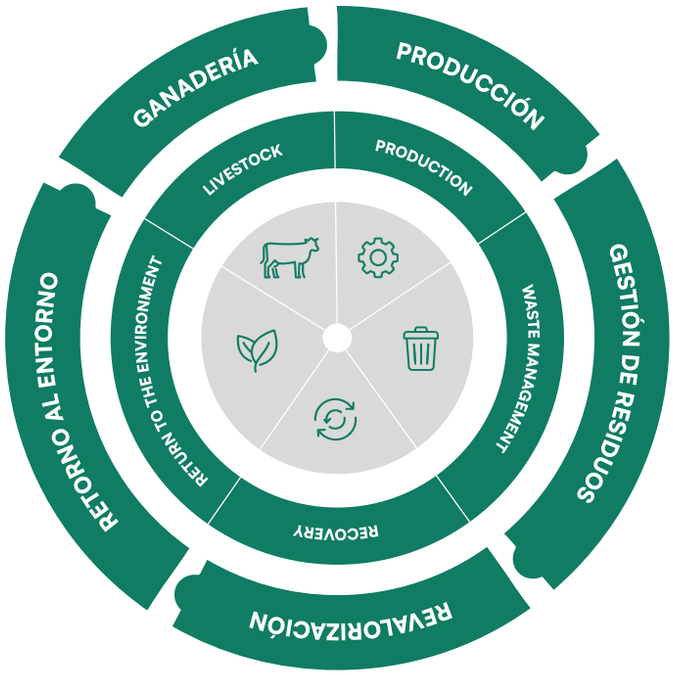

SOMOS DE EXTREMADURA
WE ARE FROM EXTREMADURA

Un impacto traducido en hechos.
An impact translated into action.

La puesta en marcha de este proyecto está generando un impacto muy relevante en Cáceres y en el conjunto de Extremadura.

The implementation of this project is generating a significant impact in Cáceres and across the whole region of Extremadura.

Dinamización económica: incremento de ingresos para los ganaderos y activación de servicios clave como veterinaria, transporte y logística.

Economic stimulation: *increased income for farmers and activation of key services such as veterinary care, transport, and logistics.*

Impulso del comercio regional y nacional: la exportación de ganado mejora la visibilidad del sector y refuerza la confianza en la calidad de nuestros productos.

Boost to regional and national trade: *livestock exports enhance the sector's visibility and strengthen confidence in the quality of our products.*

Generación de empleo: creación de puestos de trabajo, tanto directos como indirectos, ligados a transporte, sanidad, logística y gestión.

Job creation: *generation of both direct and indirect employment linked to transport, animal health, logistics, and management.*

Proyección internacional de Cáceres: nuestras exportaciones posicionan el territorio como referente ganadero y abren nuevas oportunidades comerciales.

International projection of Cáceres: *our exports position the region as a livestock benchmark and open up new commercial opportunities.*

SERVICIOS VETERINARIOS
VET SERVICES

A través de nuestro equipo veterinario, desarrollamos programas sanitarios avanzados, orientados a nuestros socios, y también especializados para mercados internacionales:

Through our veterinary team, we develop advanced health programs aimed at our partners, as well as specialized programs for international markets:





PROGRAMAS SANITARIOS Y PREVENCIÓN
Diseñamos e implementamos planes sanitarios específicos para cada explotación, integrando programas de vacunación, control de enfermedades y protocolos de prevención.

1

HEALTH PROGRAMS AND PREVENTION
We design and implement tailored health plans for each farm, integrating vaccination programs, disease control, and preventive protocols.

CONTROL SANITARIO Y CERTIFICACIONES
Realizamos seguimiento veterinario continuo y gestionamos los controles necesarios para garantizar el cumplimiento de las normativas nacionales e internacionales.

2

HEALTH MONITORING AND CERTIFICATIONS
We carry out continuous veterinary monitoring and manage the necessary controls to ensure compliance with national and international regulations.

ASESORAMIENTO TÉCNICO EN EXPLOTACIÓN
Acompañamos a los ganaderos en la toma de decisiones clave de cada explotación: manejo, alimentación, bienestar animal y optimización de recursos.

3

TECHNICAL ADVISORY ON FARM OPERATIONS
We support farmers in key decision-making for each farm: management, nutrition, animal welfare, and resource optimization.

PREPARACIÓN PARA LA EXPORTACIÓN
Adaptamos las explotaciones a los requisitos sanitarios de países importadores, asegurando el cumplimiento de estándares como los exigidos en mercados como Marruecos.

4

PREPARATION FOR INTERNATIONAL MARKETS
We adapt farms to meet the health requirements of importing countries, ensuring compliance with standards required in markets such as Morocco.

Un enfoque sostenible y responsable.
A sustainable, responsible approach.

CONGRESO NACIONAL DE JÓVENES
NATIONAL YOUNG FARMERS CONGRESS

Aseguramos el futuro de un sector indispensable.

Creemos en el futuro del campo. Y ese futuro pasa por los jóvenes. Por eso impulsamos y participamos activamente en encuentros y jornadas formativas como el Congreso Nacional de Jóvenes Ganaderos, donde compartimos conocimiento, experiencias y visión de futuro.

Queremos que las nuevas generaciones encuentren en la ganadería una oportunidad real de desarrollo personal y profesional.

We ensure the future of an essential sector.

We believe in the future of agriculture. And that future lies with young people. That is why we actively promote and take part in meetings and training events such as the National Young Farmers Congress, where we share knowledge, experience, and a vision for the future.

We want new generations to see livestock farming as a real opportunity for personal and professional development.

ASÍ FUE NUESTRO CONGRESO 2026
THIS WAS OUR 2026 CONGRESS

El futuro del campo SE CONSTRUYE HOY.

The future of agriculture is built today.

EL ESQUILADOR GUERRERO, S.L.U.

¿Buscas un servicio de esquila profesional, seguro y de confianza?

Servicios de esquila profesional

Tu rebaño en manos de profesionales.
Llámanos y descubre por qué somos la opción preferida de ganaderos de toda la península.

Nuestra empresa lleva años trabajando en toda la península, ofreciendo un **servicio de esquila de ovejas** de gran calidad, combinando **experiencia, eficiencia y bienestar animal**.

Contamos con equipos altamente cualificados, formados por **esquiladores con una larga trayectoria en el sector**, capaces de trabajar con todo tipo de rebaños y adaptarse a las necesidades de cada explotación. Utilizamos técnicas modernas y equipamiento especializado para garantizar una esquila rápida, limpia y segura.

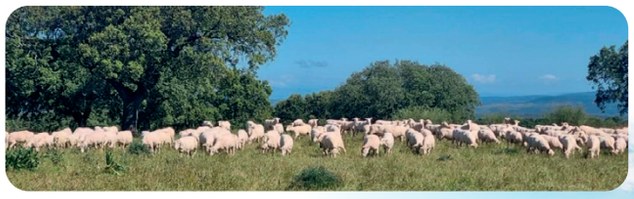

Tels.: 619 228 957 · 639 988 257

El Esquilador Guerrero

Servicio de laboratorio Clínico Veterinario
Labopat
Laboratorio de patología animal
Grupo NUZOA

NUZOA
¡más cerca para llegar lejos!



NUZOA.COM

ESTRENAMOS NUEVA WEB

WE LAUNCH OUR NEW WEBSITE

Moderna. Intuitiva. Informativa.

Seguimos evolucionando. También en digital. Nuestra nueva web nace con el objetivo de ser un punto de encuentro entre socios, clientes y colaboradores, ofreciendo una visión clara, actualizada y accesible de todo lo que somos y hacemos.

Modern. Intuitive. Informative.

We keep evolving — digitally as well. Our new website is designed to be a meeting point for members, clients, and collaborators, offering a clear, up-to-date, and accessible view of everything we are and do.

VISITA NUESTRA WEB
VISIT OUR WEB

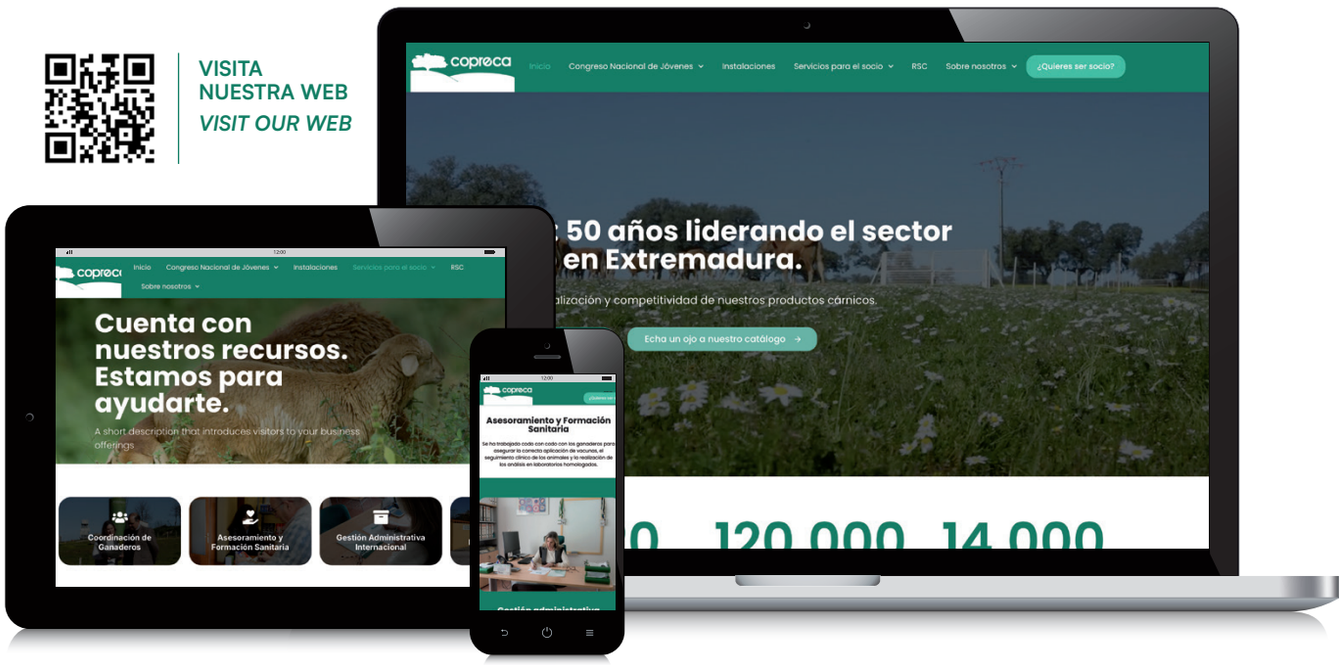

inalsa

Especialistas en alimentación animal desde 1960

926 841 450 | info@inalsanutricion.com

La unión que hace crecer a nuestra ganadería

Somos la cooperativa líder que concentra la oferta de vacuno en Castilla la Mancha, Extremadura y Andalucía para optimizar su comercialización. Impulsamos la rentabilidad del ganadero mediante un modelo de **integración eficiente** y c**entros de tipificación propios**.

Bovinos de España BOVIES





CONTÁCTANOS | CONTACT US

Ctra. Nacional V, Km. 250
10200 Trujllo, Cáceres

Avenida Rodríguez de Ledesma, s/n
10001 Cáceres

T. 927 65 90 55
trujillo@copreca.es

copreca.es