THURNER



Ihr Partner für zukunftssichere elektrotechnische Lösungen

STEUERT ZUKUNFT



THURNER ELEKTROBAU

Ihr Partner für innovative Elektrolösungen

Bei Thurner Elektrobau leben wir Elektrotechnik mit Leidenschaft – und das bereits seit rund 70 Jahren. Mit 50 engagierten und bestens ausgebildeten Mitarbeiterinnen und Mitarbeitern stehen wir Ihnen als Komplettanbieter kompetent und zuverlässig zur Seite.

Unser Ziel ist es, nicht nur Projekte erfolgreich umzusetzen, sondern auch ein Arbeitsumfeld zu schaffen, das von Zusammenhalt, Innovation und Wertschätzung geprägt ist.

KARRIERE

Werde Teil unseres Teams

Wir suchen ständig motivierte Menschen, die in einem familiären Betriebsklima mit flachen Hierarchien und respektvollem Umgang Verantwortung übernehmen möchten.

Bewerben Sie sich noch heute und gestalten Sie gemeinsam mit uns die Zukunft der Elektrotechnik!

Karriere →



Entdecke unseren Imagefilm und erfahre mehr über uns!

RTG

aktiva PERSONALMANAGEMENT GmbH



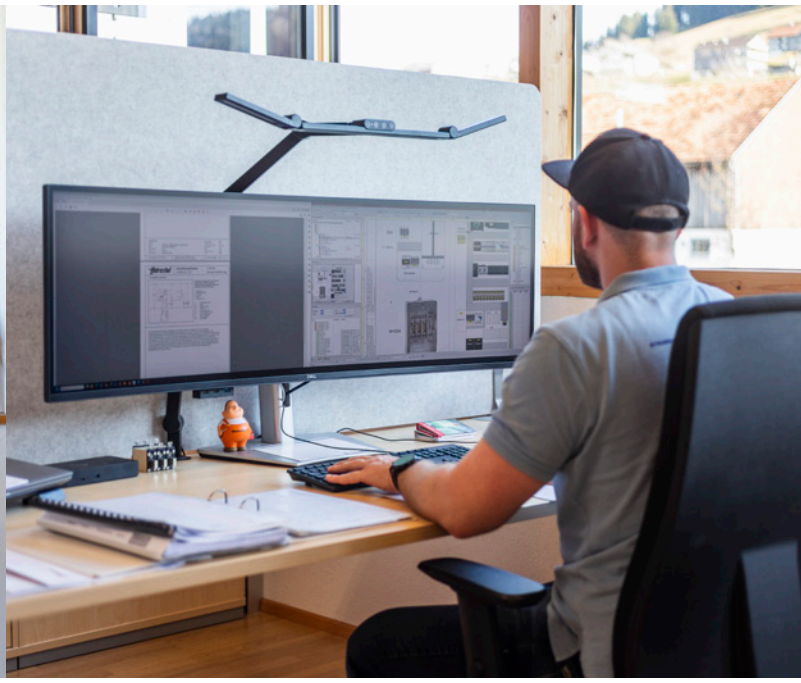

GEMEINSAM ERFOLGREICH

Ihre Experten rund um Engineering

Mit unserer modernen Software und umfassender Visualisierungskompetenz bieten wir Ihnen maßgeschneiderte Lösungen, die Ihre Anforderungen exakt erfüllen. Unser Engineering-Team begleitet Sie von der Planung bis zur Ausführung und stellt sicher, dass jedes Projekt effizient und übersichtlich umgesetzt wird. Wir entwickeln Softwarelösungen und Visualisierungen, die genau auf Ihre Bedürfnisse abgestimmt sind – ganz gleich, ob es um die Integration neuer Systeme oder die Optimierung bestehender Lösungen geht.



INNOVATION DURCH ZUSAMMENARBEIT

Profitieren Sie von unserem technischen Know-how und der engen Zusammenarbeit mit unseren Kunden. So entstehen Lösungen, die wirklich einen Unterschied machen!

BÖHLER STEUERUNGEN

Auf Zukunft programmiert.



Unser Kontakt
Tel.: +43 (0)5572 / 3790-0
Mail: wbs@boehler.at
www.boehler.at

MARTIN METALLTECHNIK

• CNC-Fräsen / CNC-Drehen
• Wasser-Luft Wärmetauscher
• Aluminium-Lüftungsgitter

Meierhofweg 1 · 6850 Dornbirn, Österreich
Mobil: +43 664 3965586 · **Tel.:** +43 5572 23577
office@martin-metalltechnik.at · www.martin-metalltechnik.at

MASSGESCHNEIDERTER SCHALTSCHRANKBAU

Ihre Lösung für höchste Ansprüche

Als führender Schaltschrankbauer in der Region bieten wir Ihnen maßgeschneiderte Lösungen für Ihre Projekte. Ob Großserien, Kleinserien oder Prototypen – wir finden immer die passende Lösung für Ihre Anforderungen. Unsere Zertifizierungen nach internationalen Standards wie UL508A und CSA22.2 garantieren Ihnen höchste Qualität und Sicherheit für alle Anwendungen, auch im internationalen Kontext.



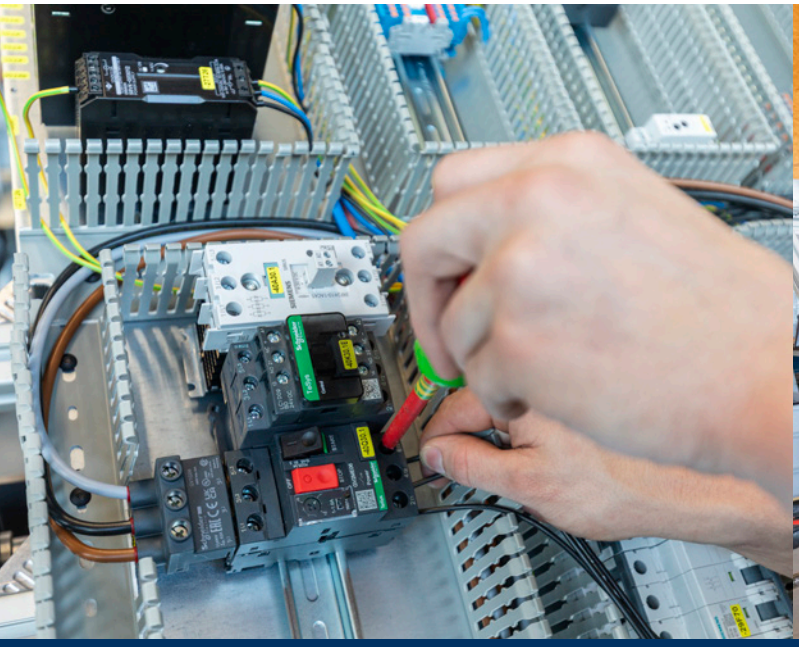



IHR PARTNER IN DER INDUSTRIE – IMMER ZUVERLÄSSIG

Verlassen Sie sich auf uns: Wir bieten Ihnen nicht nur exzellente Produkte, sondern auch die Kompetenz, komplexe Anforderungen erfolgreich zu meistern.

egon böhler
TECHNIKBeschaffen

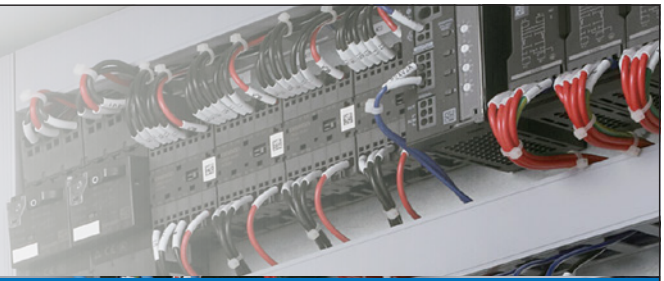

Produkte und Lösungen für
Schaltschrankbau
Maschinenbau
Automation



ÜBERBLICK

Unsere weiteren Leistungen im Überblick

- » Elektronik
- » Trafo
- » Blechbearbeitung
- » Sondermaschinenbau
- » Reparaturwerkstatt
- » Installationen

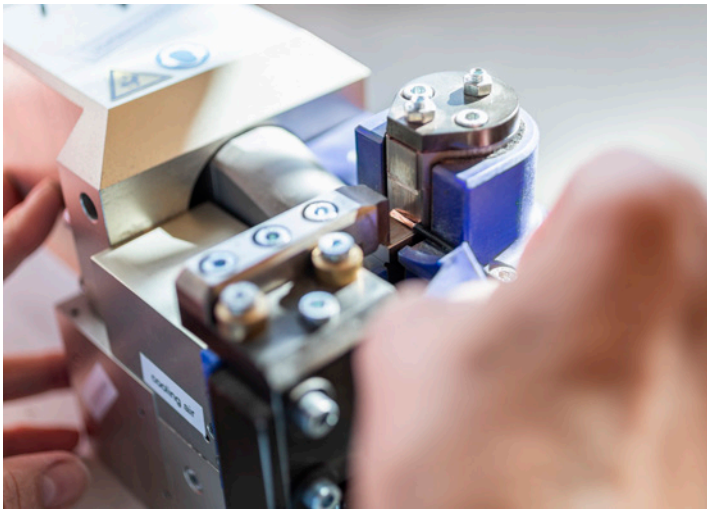





THURNER

THURNER ELEKTROBAU GMBH
Feld 1035,
6861 Alberschwende

+43 5579 4946
office@elektrobau.at
www.elektrobau.at

JS/ÖSTERREICH • Concept: JS/MEDIA TOOLS A/S • 201570 • www.jsoesterreich.at

SPARKASSE
Egg d´Wälderbank

#glaubandich

Unser Land braucht Menschen,
die an sich glauben.
Und eine Bank, die an sie glaubt.

www.waelderbank.at

Hochqualifizierte Fachkräfte
für die Metallbranche

zertifiziert nach:
ISO 9001:2015, ISO 45001:2018, ISO 3834-4

ESTET Personal GmbH
Madstein 2
A-8770 St. Michael

T +43 (0)3843 2696-44
E office@estetpersonal.com
www.estetpersonal.com

estet PERSONAL