Puderbacher Land
erleben...

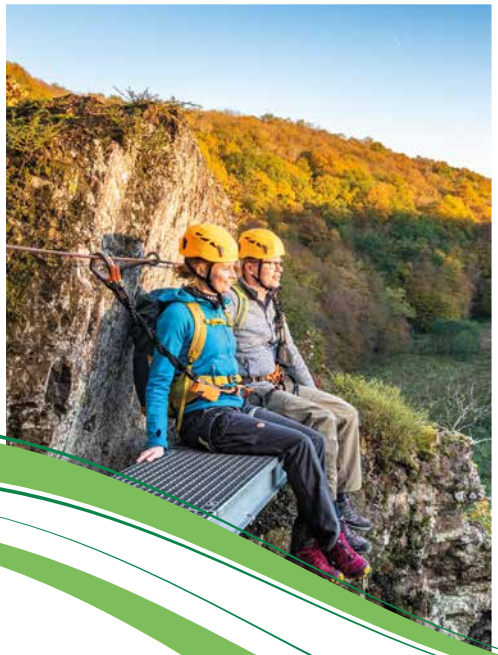

Aktiv in der *Natur!*

Grußwort

des Bürgermeisters

Liebe Mitbürgerinnen und Mitbürger, verehrte Leserinnen und Leser dieser Broschüre,

ich freue mich, Ihnen mit dieser Publikation die Verbandsgemeinde Puderbach mit ihren Ortsgemeinden vorstellen zu dürfen. Wir präsentieren Ihnen auf den nächsten Seiten ein bunt gefächertes Angebot, das das Puderbacher Land für unsere Bürger und für Besucher lebens- und liebenswert macht.

Schulen, Kindertagesstätten und unsere Jugendpflege sorgen für gute Startbedingungen für den Berufs- und Lebensweg. Mit einer intensiven Seniorenarbeit tragen wir dazu bei, das Leben im Alter auf dem Lande attraktiv zu gestalten. Für jene, die aus aller Welt zu uns kommen, schaffen wir mit der Flüchtlingshilfe einen guten Start in ein neues Leben. Die Verbandsgemeinde Puderbach bietet darüber hinaus auch für Bürgerinnen und Bürger, die sich mit einer ehrenamtlichen Tätigkeit in die Gemeinschaft einbringen möchten, vielfältige Möglichkeiten, die wir Ihnen ebenfalls vorstellen.

Inmitten des wunderbaren Puderbacher Lands gelegen, eröffnen sich direkt von den Ortsgemeinden aus unerschöpfliche Möglichkeiten, Natur hautnah zu erleben. Ob wandern, Rad fahren oder klettern, schwimmen oder Wellness, Kunst oder Kultur – für jeden Geschmack ist genau das Richtige dabei. Wir zeigen Ihnen die Highlights und wecken Ihre Lust, uns zu besuchen.

Überzeugen Sie sich direkt vor Ort ganz persönlich von unserer Vielfalt und Herzlichkeit.

Wir freuen uns darauf,

Sie willkommen zu heißen!

Ihr Sven Schür

Bürgermeister der Verbandsgemeinde Puderbach

16 Ortsgemeinden *im starken Verbund*

Die Verbandsgemeinde Puderbach liegt im Herzen des rheinland-pfälzischen Westerwaldes im Nordosten des Landkreises Neuwied. Sie umfasst 16 Ortsgemeinden mit insgesamt 39 Ortschaften und bietet etwas mehr als 15.000 Einwohnern ein Zuhause. Die Verbandsgemeinde wurde am 1. Januar 1968 im Zuge der rheinland-pfälzischen Kommunalreform gegründet.

Dernbach

Einwohner	1.092
Fläche	5,48 km²
PLZ	56307
Vorwahl	02689

Döttesfeld

Einwohner	653
Fläche	5,86 km²
PLZ	56305
Vorwahl	02685

Dürrholz

Einwohner	1.352
Fläche	6,9 km²
PLZ	56307
Vorwahl	02684

Hanroth

Einwohner	649
Fläche	2,43 km²
PLZ	56316
Vorwahl	02684

Harschbach

Einwohner	434
Fläche	2,18 km²
PLZ	56307
Vorwahl	02684

Linkenbach

Einwohner	628
Fläche	5,43 km²
PLZ	56317
Vorwahl	02684

Niederhofen

Einwohner	485
Fläche	1,38 km²
PLZ	56316
Vorwahl	02684

Niederwambach

Einwohner	463
Fläche	6,89 km²
PLZ	57614
Vorwahl	02684

Oberdreis

Einwohner	887
Fläche	9 km²
PLZ	57639
Vorwahl	02684

Puderbach

Einwohner	2.534
Fläche	11,03 km²
PLZ	56305
Vorwahl	02684

Ratzert

Einwohner	254
Fläche	2,78 km²
PLZ	57614
Vorwahl	02684

Raubach

Einwohner	2.062
Fläche	7,83 km²
PLZ	56316
Vorwahl	02684

Rodenbach

Einwohner	684
Fläche	6,62 km²
PLZ	57639
Vorwahl	02684

Steimel

Einwohner	1.289
Fläche	5,59 km²
PLZ	57614
Vorwahl	02684

Urbach

Einwohner	1.484
Fläche	11,26 km²
PLZ	56317
Vorwahl	02684

Woldert

Einwohner	556
Fläche	5,03 km²
PLZ	57614
Vorwahl	02684

Für jede Generation

das richtige Angebot

Wir sind familienfreundlich

Die Verbandsgemeinde Puderbach mit ihren Ortsgemeinden bietet Ihren Familien ein breites Versorgungsangebot vom Kleinkind- bis zum Schulalter. Wir haben mit den „Schatzfindern" in Dürrholz, dem „Spatzennest" in Dernbach, der „Auenwiese" in Raubach, der Kita „Kunterbunt" in Steimel, der Kita „Am Mauseberg" in Puderbach sowie dem „Haus am Weiher" in Urbach ein flächendeckendes Kitanetz, das berufstätige Eltern unterstützt. Die Kinder werden in den Kitas in ihrer Entwicklung professionell begleitet und im individuellen Lernprozess gefördert. Mit dem Heilpädagogischen Zentrum in Puderbach wird das Angebot für Kinder, die besonderer Aufmerksamkeit und Förderung bedürfen, ergänzt.

Beste Startbedingungen für Bildung und Beruf

Die etwas älteren Kinder ab dem schulpflichtigen Alter sind im Gebiet der Verbandsgemeinde ebenfalls bestens aufgehoben. In Puderbach, Urbach und Raubach erlernen die Erst- bis Viertklässler in drei Grundschulen von den Grundrechenarten bis zur Rechtschreibung und so einigem mehr alles, was für den weiteren Bildungsweg wichtig ist. Für die weiteren Klassen bietet in Puderbach die Friedrich-von-Bodelschwingh-Realschule von der Orientierungsstufe bis zum Mittleren Bildungsabschluss ein hervorragendes Bildungsangebot. Für Kinder, die spezieller Unterstützung in verschiedensten Bereichen bedürfen, steht an der Gustav-W.-Heinemann-Schule in Raubach eine staatliche Förderschule mit den Förderschwerpunkten Lernen und Ganzheitliche Entwicklung zur Verfügung.

Jugendpflege ist uns wichtig

Die Jugendpflege Puderbach stellt der Jugend in der Region ein vielfältiges Angebot zur Verfügung, das von Familienfesten und Musikfestivals über ein intensives Ferienprogramm bis zum Spieleverleih reicht. Mit einem bunten Programm, das unterschiedlichste Interessen anspricht, sorgen wir dafür, dass sich die Jugendlichen bei uns wohlfühlen.

Kirche und Seelsorge

Gläubige Mitglieder aller Konfessionen unserer Verbandsgemeinde finden in den evangelischen Kirchengemeinden Puderbach, Urbach und Raubach, in der katholischen Kirchengemeinde Dierdorf sowie in den evangelisch-freikirchlichen Gemeinden in Raubach, Hanroth und Puderbach ihre ganz persönliche Glaubensgemeinschaft.

Schwerpunkt Seniorenarbeit

Im Zuge des demografischen Wandels nimmt die Verbandsgemeinde Puderbach ihre Verantwortung ernst und schafft Bedingungen, die es ermöglichen, das Leben im Alter auf dem Lande attraktiv zu gestalten. Dazu gehören eine flächendeckende ärztliche Versorgung und die Bereitstellung sozialer Dienste und Beratungsstellen ebenso wie zwei Seniorenzentren, eine Seniorenwohngemeinschaft und eine barrierefreie Seniorenwohnanlage im Gemeindegebiet. Alle Adressen finden Sie auf unserer Homepage.

HVO-DIESEL

der Treibstoff der Zukunft

HVO-Diesel ist ein hochqualitativer Kraftstoff aus biogenen Rohstoffquellen und ist ein effektiver Weg zur Reduktion von Scope-3-Emissionen auf dem Weg zur Klimaneutralität.

Die Vorteile:

- HVO Diesel stellt eine Möglichkeit dar, CO2 Emissionen umgehend zu senken
- HVO Diesel wird zu 100% aus regenerativen und nachhaltigen Rohstoffen hergestellt
- HVO Diesel verbrennt sauberer und effizienter (hohe Cetanzahl)
- HVO Diesel ist klar und geruchslos

Nähere Informationen erhalten Sie auf
www.bellersheim.de/hvo
oder unter Telefon **02681 / 802 200**

Weitere Infos:

BELLERSHEIM ENERGIE

www.bellersheim.de

IHRE VORTEIL

mit der neuen Aral Bellersheim Card

Ein Vertrag. Eine Karte. Eine Rechnung.

- Gültig an allen unseren ARAL Tankstellen und BELL Oil Stationen
- Flächendeckende Mobilität: Gilt an 24.000 Tankstellen in 32 Ländern davon 4.400 Tankstellen in Deutschland
- Elektromobilität: Mit der Fuel & Charge Card an über 339.000 Ladepunkten bequem Strom tanken
- Und fürs Gewerbe: Elektronische Führerscheinkontrolle durch einfache Fernprüfung

Nähere Informationen erhalten Sie auf
www.tankkarte-bellersheim.de
oder unter Telefon **02681 / 802 444**

Weitere Infos:

BELLERSHEIM TANKSTELLEN
Wir sorgen für eine gute Fahrt.

www.bellersheim.de

GEBÄUDETECHNIK SMART HOME PHOTOVOLTAIK SCHALTSCHRANKBAU EDV-ANLAGEN E-CHECK VIDEOÜBERWACHUNG UND MEHR

intelligente **lösungen für ihr gebäude**

Sie möchten Ihr Gebäude technisch aufrüsten, Ihr individuelles „Smart Home“ errichten, die Sicherheitsvorkehrungen erhöhen oder einen E-Check durchführen? Dann sind Sie bei uns genau richtig! Wir bieten Ihnen eine breite Palette an Leistungen, dabei spielt es keine Rolle, ob Sie sich wegen Ihres Eigenheims oder Ihres Großunternehmens an uns wenden. Wir begleiten Sie, egal wen, egal was, egal wann. Von uns erhalten Sie Leistungen aus einem Fachbetrieb, denn für uns stehen an oberster Stelle:

- Zuverlässigkeit
- Kompetenz
- Kundennähe
- Kundenzufriedenheit

Entdecken Sie jetzt einige Auszüge aus unserem Leistungsangebot. Bei Rückfragen oder Terminwünschen nutzen Sie unser Kontaktformular oder rufen uns direkt an. Wir freuen uns auf Sie.

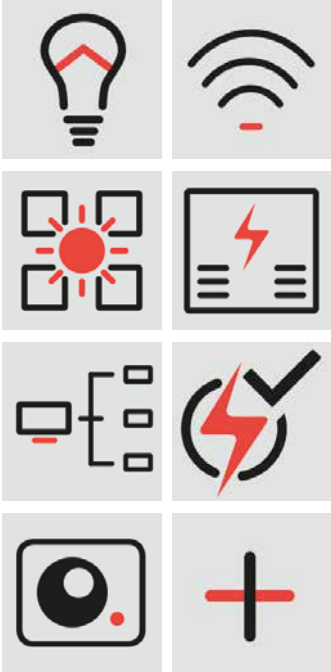

bleiben sie **smart** home

photovoltaik sonnenenergie **sinnvoll nutzen**

schaltschrankbau maßgeschneidert **mit system**

edv-anlagen mit sicherheit professionell betreut

e-check garantie **vom fachbetrieb**

video-überwachungssysteme zuverlässig und **sicher**

und **mehr**

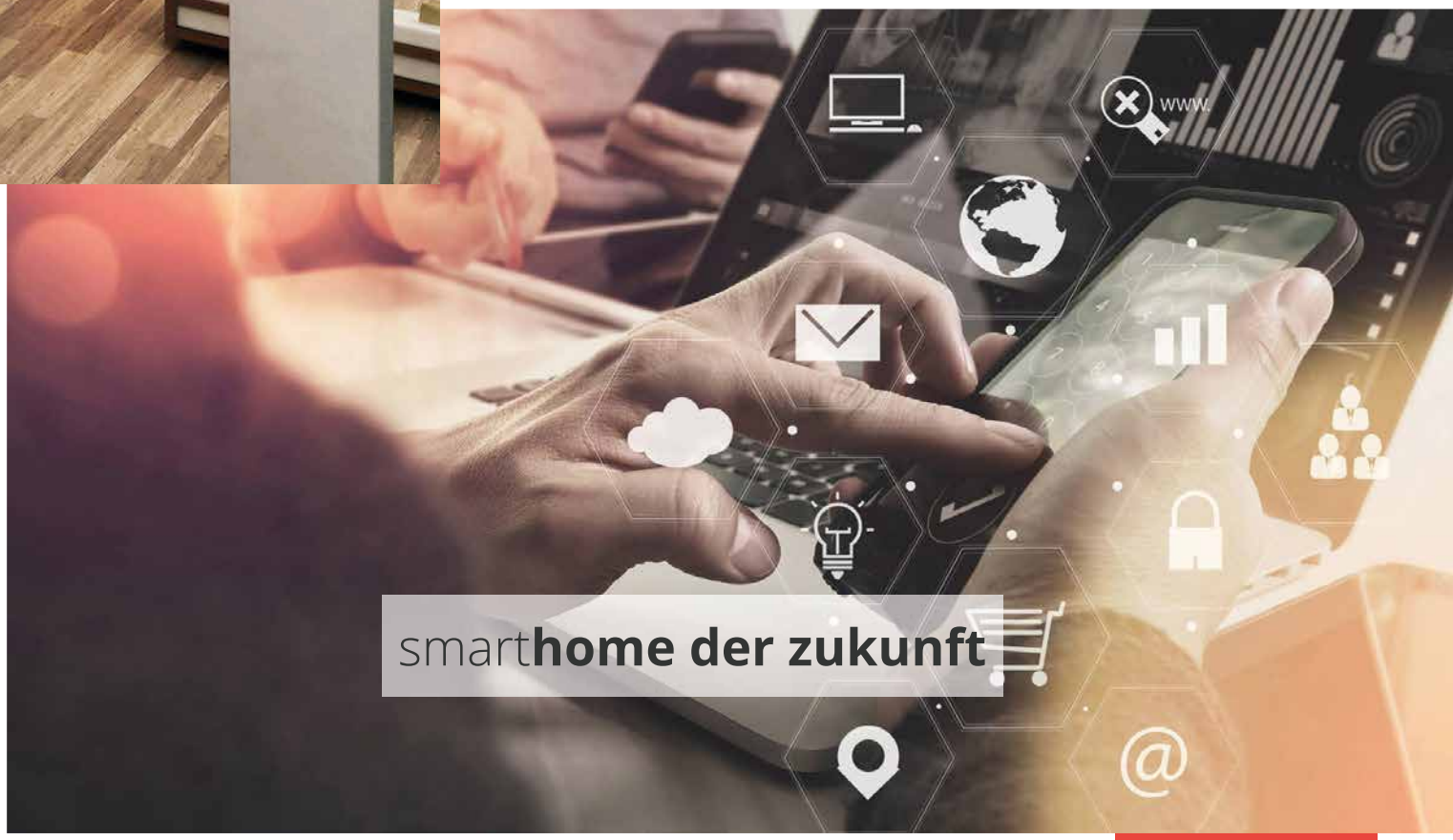

kontaktieren sie uns gerne, und
wir werden einen termin vereinbaren

FM ELEKTROTECHNIK
Auf der Held 15 • 56305 Puderbach

Fon: 02684.977 00 20
E-Mail: **info@fmelektro.de**

www.fmelektro.de

Wir sind

füreinander da

Die freiwillige Feuerwehr

Die Feuerwehr der Verbandsgemeinde Puderbach mit ihren Standorten in Puderbach, Raubach, Dernbach und Oberdreis wird aktuell von 120 Bürgerinnen und Bürgern ehrenamtlich getragen. Mit ihrer freiwilligen Tätigkeit gewährleisten die Mitglieder den Schutz ihrer Mitmenschen.

Ersthelfer – First Responder

First Responder sind speziell ausgebildete und ausgerüstete Ersthelfer, die bei lebensbedrohlichen Verletzungen oder Erkrankungen zeitgleich mit dem Rettungsdienst durch die Rettungsleitstelle alarmiert werden. Nachdem der nächstgelegene Rettungswagen aus den Rettungswachen in Dierdorf, Horhausen, Herschbach und Altenkirchen im Schnitt 8 bis 10 Minuten zur Einsatzstelle benötigt, ist eine zwischenzeitliche Ersthilfe von lebensentscheidender Wichtigkeit. Bei Notfällen wie einem Herz-Kreislauf-Stillstand sinken die Überlebenschancen ohne schnell eingeleitete Wiederbelebungsmaßnahmen mit jeder Minute.

Katastrophenschutz

In der Verbandsgemeinde Puderbach wird derzeit ein Verwaltungsstab gebildet, der sich dem Katastrophenschutz widmet. Die Bürgerinnen und Bürger erhalten dann im Ernstfall zukünftig kurzfristig Maßnahmenvorschläge und Informationen über alle verfügbaren Medien.

Ärzte, Apotheken, Massagen

Die Verbandsgemeinde Puderbach verfügt über ein dichtes Netz von Ärzten, Zahnärzten, Tierärzten, Apotheken, Masseuren und Krankengymnasten sowie einer Heilpraktikerpraxis. Die Adressen finden Sie auf unserer Homepage unter www.puderbach.de/ehrenamt-wohnen-und-leben/aerzte-apotheken-massagen/.

Die Tafel Puderbach-Dierdorf

Die ehrenamtlichen Helferinnen und Helfer der Tafel sammeln überschüssige Lebensmittel im Handel und bei Herstellern ein und verteilen diese an Menschen, die auf eine staatliche Unterstützung angewiesen sind. Dazu zählen von Langzeitarbeitslosigkeit Betroffene ebenso wie Menschen, deren Arbeitseinkommen kaum für den Lebensunterhalt reicht, Kinder und Jugendliche, die von Armut bedroht sind, sowie Seniorinnen und Senioren mit niedrigen Renten.

Öffnungszeiten der Tafel

Dienstag 13:00 bis 13:30 Uhr
Freitag 13:00 bis 13:30 Uhr

Aktiv in der *Natur*

Klettern am Hölderstein

Wer sich gern auf allen Vieren in der Vertikalen bewegt, dem empfehlen wir einen Ausflug nach Döttersfeld mit dem ersten Klettersteig des Westerwalds. Der 300 m lange Steig führt über Krampen, Stifte, Steigbügel sowie drei Leitern und eine Brücke. Es werden 80 Höhenmeter überwunden. Der Einstieg ist über den gelb markierten Zuweg vom Wanderparkplatz an der K 127 gut erreichbar. Die Begehung erfolgt auf eigene Gefahr. Wir empfehlen das Tragen eines Klettersteigsets, das im Hotelpark „Der Westerwalder Treff" in Oberlahr ausgeliehen werden kann.

Natur erleben

Der Naturerlebnispfad in der Gemeinde Dürrholz vermittelt Kindern und Schulklassen – aber auch interessierten Erwachsenen – viel Wissenswertes über die Natur und interessante Details über die Geschichte des Ortes und der Region. Das Gebiet der Verbandsgemeinde Puderbach ist mit ausgebauten Radwegen gut erschlossen. Es gibt kleinere und größere Streckenführungen – wie den Radrundwanderweg, der über 45 km durch unsere Wälder und Wiesenlandschaften führt. Unser Tipp: Fahren Sie zumindest mit Trekkingbereifung oder am besten mit einem Mountainbike, da unsere Radwege zum Teil sehr naturnah angelegt sind.

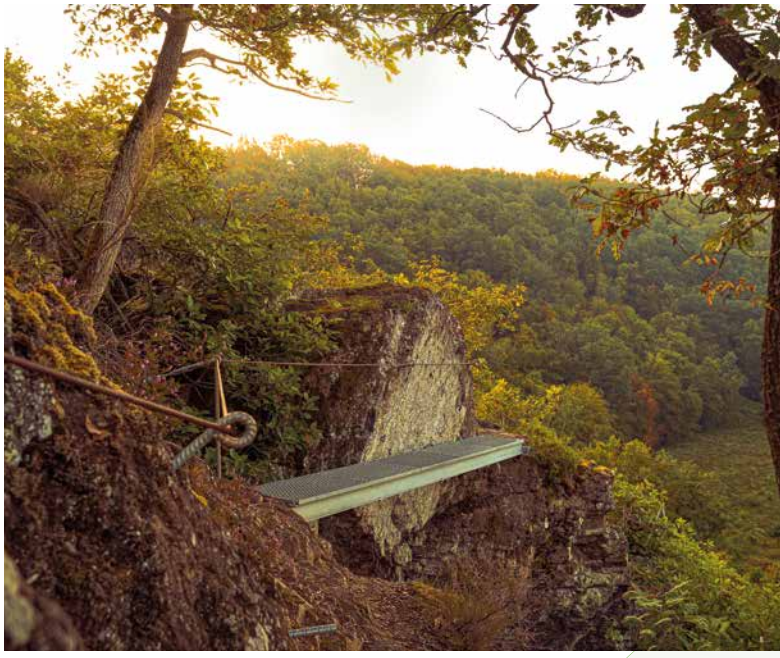

W&L SCHALTANLAGEN

Die W&L Schaltanlagen GmbH ist Spezialist für klassischen Schaltschrankbau und Industrie-Montage. Das Unternehmen bietet Full Service aus einer Hand.

Schaltgeräte
Wir setzen für den Kunden passende Schaltgeräte ein, nach Bedarf und/oder Vorgabe.

Glasfaser-Technik
Ausbau von Glasfaser-Kommunikationen, Verlegen – Spleißen – Messen

E-Konstruktion
Elektrotechnik, Serviceleistungen, Installationen, Wartung, Elektro

Automatisierung
Wir analysieren, beraten und projektieren für Sie Steuerungslösungen

Industrie-Installationen
Ob Klein- oder Großserie, wir sind der richtige Partner

Ringstraße 8, 56307 Dernbach 02689 9595 303 info@schaltschrank24.com

Sportvergnügen und Badespaß

Alle, die gern Sport treiben, finden in unseren Sport- und Mehrzweckhallen sowie auf den Sportplätzen das ganze Jahr über ein vielfältiges Betätigungsfeld. Es gibt jeweils zwei Mehrzweckhallen sowie Turnhallen in Urbach und Raubach und drei Sportplätze – ebenfalls in Urbach und Raubach sowie in Lautzert. Wer gern schwimmt, besucht im Sommer unser schönes Freibad in Urbach oder ganzjährig das Hallenbad in Puderbach. Für Sportgeschmack ist das Richtige dabei.

Das Puderbacher Land

Das Puderbacher Land im Herzen des Westerwalds ist eine wundervolle Freizeit- und Ausflugsregion, die dazu einlädt, Natur zu genießen und die Seele baumeln zu lassen. Herrlich weitläufige Wälder, plätschernde Bäche und blau blitzende Seen laden zum Wandern, Walken und Radfahren ein. Von den sanft geschwungenen Hügeln genießt man sehenswerte Ausblicke über die traumhafte Landschaft.

Burg Reichenstein

Die Burgruine im Ortsteil Reichenstein ist eins der Highlights in der Region. Spektakulär gelegen, ist sie immer einen Besuch wert, der mangels fester Öffnungszeiten nur nach telefonischer Vereinbarung möglich ist. Der Förderverein der Burg veranstaltet auf dem Burggelände in schöner Regelmäßigkeit mittelalterliche Events, Konzerte und andere kulturelle Festivitäten. Ein Höhepunkt der Burg ist die neu gestaltete Waldpodenstube mit offenem Kamin. Weitere Informationen zur Burg finden Sie auf www.puderbacher-land.de. Für eine Besichtigung freuen wir uns über Ihren Anruf unter 02684 858-160.

Paradies für Wanderfreunde

Das gesamte Puderbacher Land ist von Wanderwegen durchzogen, die unsere Region mit dem riesigen Gebiet des Westerwalds verbinden. Der Wanderlust sind hier keine Grenzen gesetzt. Von kleinen Ausflügen an einem Nachmittag bis zu langen oder auch mehrtägigen Touren ist alles möglich. Wer sich über die Wandermöglichkeiten informieren möchte, ist uns im Rathaus Puderbach herzlich willkommen. Wir schlagen die schönsten Touren vor, versorgen Sie mit Kartenmaterial und vermitteln gern auch geführte Wanderungen mit erfahrenen Wanderführern.

Alle Jahre wieder

Kunsthandwerker – Weihnachtsmarkt in Puderbach

2024 begeisterte der Kunsthandwerker-Weihnachts-markt Besucher aus der Region und darüber hinaus zum 23. Mal. 70 Stände mit weihnachtlichen Leckereien und handgefertigten Unikaten aus Holz, Glas und schönen Stoffen lassen nicht nur Kinderaugen strahlen. Ein Karussell, Livemusik und natürlich der Besuch des Nikolaus lassen ein Wochenende lang keine Wünsche offen.

Kontakt

Verbandsgemeinde Puderbach

Hauptstraße 13
56305 Puderbach

02684 858-0
02684 858-199
rathaus@puderbach.de
www.puderbach.de

Öffnungszeiten

Montag	08:00 bis 12:00 Uhr
	14:00 bis 16:00 Uhr
Dienstag	08:00 bis 12:00 Uhr
	14:00 bis 16:00 Uhr
Mittwoch	08:00 bis 12:00 Uhr
	14:00 bis 16:00 Uhr
	(Das Einwohnermeldeamt ist nachmittags geschlossen.)
Donnerstag	08:00 bis 12:00 Uhr
	14:00 bis 17:30 Uhr
Freitag	08:00 bis 12:00 Uhr

JS/DEUTSCHLAND • Concept: JS/MEDIA TOOLS A/S • 126267 • www.jsdeutschland.de