WIRTSCHAFT VERSTEHEN.

Perspektiven schaffen.

EMS BERUFSKOLLEG

WIRTSCHAFT VERSTEHEN. PERSPEKTIVEN SCHAFFEN.

Zukunft§icherer Job – Digitale Steuerkanzlei

Mit Herz und Kompetenz am Steuer!

Du suchst ein modernes und zukunftsorientiertes Arbeitsumfeld in einer der renommiertesten Steuerkanzleien Ostwestfalens?

Du möchtest flexible Arbeitszeiten, spannende Aufgaben und Teil eines lockeren und herzlichen Teams werden?

Du bist offen, motiviert und ehrgeizig, neue Herausforderungen mit uns zusammen als Team anzugehen?

Deine Tätigkeiten in der Ausbildung:

- Finanzbuchhaltung
- Lohnbuchhaltung
- Einkommensteuererklärungen
- Einnahmenüberschussrechnungen
- Jahresabschlüsse
- Begleitung bei Mandantenterminen

Deine Aus- und Weiterbildungsmöglichkeiten:

- Steuerfachangestellter
- Fachassistent Digitalisierung und IT-Prozesse
- Lohnbuchhalter
- Fachassistent für Lohn und Gehalt
- Steuerfachwirt / Bilanzbuchhalter / Duales Studium (BWL und Steuern)
- Steuerberater

Deine Ausbildung bei uns besteht nicht aus Kaffeekochen –
darum kümmert sich der Kaffeevollautomat!

HNV Steuerberater Vereidigter Buchprüfer

Digitale Kanzlei 2024 DATEV

Exzellenter Arbeitgeber 20/24

Albertus-Magnus-Straße 28
33335 Gütersloh
Tel.: 0 52 41 / 91 71 70
sekretariat@hnv-gt.de
www.hnv-gt.de

HERZLICH WILLKOMMEN

Gruß der Schulleitung

„Das Ems-Berufskolleg zu einem Ort des interkulturellen, personalisierten Lernens in beruflichen Handlungsfeldern zu entwickeln, Schule als Lebensraum nachhaltig und digital zu gestalten und dadurch das Ems-BK in der Bildungslandschaft des Kreises Gütersloh zu positionieren“ – das sind Zielsetzungen der Schulleitung des Ems-BKs.

Wirtschaft verstehen – Perspektiven schaffen: „Wir möchten für Schüler:innen Perspektiven schaffen, sodass sie durch den Glauben an sich selbst sowie das Vertrauen in die eigenen Fähigkeiten ihre Leistungsbereitschaft entwickeln und zielorientiert in das Berufsleben starten können.“

OStD’in Stefanie Ebbesmeier,
Schulleiterin

StD Achim Wörmann,
stellv. Schulleiter

JETZT ENTDECKEN!

Unser Begrüßungsvideo

JETZT MEHR ERFAHREN!

Interaktiver Index

INHALT

DEINE SCHULE, DEINE CHANCEN 6–9

SCHÜLER:INNEN-STIMMEN 10–11

VOLLZEIT BEREICH 12–13

INTERNATIONALE FÖRDERKLASSE 14–15

BERUFSFACHSCHULE TYP 1 16–17

BERUFSFACHSCHULE TYP 2 18–19

HÖHERE HANDELSSCHULE 20–23

WIRTSCHAFTS-GYMNASIUM 24–27

DUALER BEREICH 28–29

FACHLAGERIST:IN UND FACHKRAFT FÜR LAGERLOGISTIK 30–31

INDUSTRIE-KAUFMANN/-FRAU 32–33

KAUFMANN/-FRAU FÜR BÜROMANAGEMENT 34–35

KAUFMANN/-FRAU IM EINZELHANDEL UND VERKÄUFER:IN 36–37

KAUFLEUTE FÜR GROSS- UND AUSSEN-HANDELSMANAGEMENT 38–39

STEUERFACH-ANGESTELLTE:R 40–41

MEDIZINISCHE:R FACHANGESTELLTE:R 42–43

TIERMEDIZINISCHE:R FACHANGESTELLTE:R 44–45

ZAHNMEDIZINISCHE:R FACHANGESTELLTE:R 46–47

KONTAKT 48

KÜHL MANN

IN THE MOOD FOR FOOD?!

LUST AUF EINE SPANNENDE AUSBILDUNG BEI UNS?!

Dann bewirb dich jetzt !

Jetzt informieren und bewerben unter
www.kuehlmann.de
Direkte Mailbewerbung an:
meinweg@kuehlmann.de

DEINE SCHULE, DEINE CHANCEN

WIR SIND FÜR DICH DA

Dein Anlaufpunkt für Fragen und Unterstützung

Das Sekretariat ist mehr als nur ein Raum voller Akten und Computer. Hier findest du Antworten auf deine Fragen, sei es zum Stundenplan, zu Anträgen oder allgemeinen Anliegen. Brauchst du Hilfe oder Beratung? Das Team steht bereit, um dich zu unterstützen.

Du bist nicht allein – wir sind hier, um dir zu helfen und sicherzustellen, dass du bestmöglich durch deine Schulzeit kommst!

DEINE ZUKUNFT STARTET JETZT

Digitalisierung am Ems-Berufskolleg

Willkommen in der digitalen Welt! Bei uns wird die Zukunft schon heute Realität. Wir setzen auf moderne Technologie, um dein Lernerlebnis zu verbessern. Mit einem starken Fokus auf digitale Bildung bereiten wir dich auf die Herausforderungen von morgen vor. Von interaktiven Kursen bis hin zur Unterstützung bei digitalen Projekten – hier lernst du, wie Technologie deine Möglichkeiten erweitern kann. Die Durchgängige Sprachbildung ist eng mit der Digitalisierung des Lernens verknüpft. Die digitalen Möglichkeiten unterstützen die Sprachförderung und bieten gleichzeitig die Grundlage für den Umgang mit digitalen Medien.

SPRACHE VERBINDET

Vielfalt und Integration am Ems-Berufskolleg

Wir möchten unsere Vielfalt zu einer Stärke machen und die Teilhabe sowie Integration durch Bildung fördern. Sprachkompetenz ist dabei entscheidend. Zur Unterstützung der Schüler:innen wurden Strategien und Projekte entwickelt, um die Sprachbildung als Grundprinzip in das Schulleben zu integrieren. Wir streben eine interkulturelle und inklusive Schulentwicklung an, die durch gezielte Diagnostik und individuelle Förderung ein höheres Kompetenzniveau erreichen möchte. Dies soll zu geringeren Abbruchraten und besseren Schulabschlüssen führen.

JETZT ENTDECKEN!

Unser Imagefilm

EMS-BK GOES INTERNATIONAL

Europäische Vielfalt im Fokus

- **Erasmus+:** Wir nehmen am Programm Erasmus+ teil, das Schüler:innen und Lehrkräften die Möglichkeit bietet, internationale Erfahrungen zu sammeln und an Austauschprogrammen in ganz Europa teilzunehmen.
- **EU-Planspiel:** Schüler:innen haben die Chance, durch das EU-Planspiel ein tieferes Verständnis für die Funktionsweise der Europäischen Union zu erlangen und dabei in die Rolle von Entscheidungsträger:innen zu schlüpfen.
- **Europa macht Schule:** Durch dieses Programm haben unsere Schüler:innen die Gelegenheit, Grundschulen zu besuchen und den jüngeren Generationen Europa näherzubringen.
- **Internationales Frühstück zum Europatag:** Anlässlich des Europatags organisiert das Berufskolleg ein internationales Frühstück, bei dem Schüler:innen und Lehrkräfte sich über europäische Kulturen austauschen können.
- **Kaufmännische EU-Kompetenz:** Ein spezielles Programm, das Schüler:innen auf die Anforderungen im europäischen Wirtschaftsraum vorbereitet und ihnen ein tieferes Verständnis für europäische Wirtschaftsprozesse vermittelt.
- **Zertifikat DELF (Französisch):** Das Erlangen des DELF-Zertifikats ermöglicht Schüler:innen die Bestätigung ihrer Französischkenntnisse auf international anerkanntem Niveau.
- **Zertifikat ICDL (International Certification for Digital Literacy):** Dieses Zertifikat bestätigt die digitalen Kompetenzen der Schüler:innen auf internationalem Standard.
- **Zertifikat ENG für kfm. Auszubildende:** Eine spezifische Zertifizierung, die das sprachliche Können von kaufmännischen Auszubildenden im Englischen bestätigt.
- **Zertifikat TELC (Englisch):** Dieses Zertifikat bestätigt Englischkenntnisse im Bereich Wirtschaft und Handel und ist international anerkannt.

JETZT ENTDECKEN!

Internationalität am EMS-BK

WERTE FÖRDERN

Das Herzstück unseres Engagements

Respekt, Toleranz und das Bewusstsein für Umweltthemen sind integraler Bestandteil des Lernens und Teil unserer Vision einer inklusiven und zukunftsorientierten Schule.

Schule ohne Rassismus – Schule mit Courage: Diese Initiative steht für einen klaren Standpunkt: null Toleranz gegenüber Rassismus und Diskriminierung. Wir setzen uns aktiv für eine Schulkultur ein, die Vielfalt wertschätzt und in der sich alle Schüler:innen respektiert und gehört fühlen.

Schule der Zukunft: Das Projekt bildet das Fundament unseres Engagements für Umweltschutz und nachhaltige Entwicklung. Wir nehmen unsere Verantwortung gegenüber kommenden Generationen ernst und setzen uns für einen lebenswerten Planeten ein.

SCHULSOZIALARBEIT

Unterstützung und Begleitung für Schüler:innen

Die Schulsozialarbeit am Ems-BK ist seit Jahren ein fester Bestandteil und wird seit 2020 vom AWO Kreisverband Gütersloh geleitet. Das Team agiert als Schnittstelle zwischen den Schüler:innen der Vollzeit- und Teilzeitklassen sowie Lehrkräften, Eltern und außerschulischen Institutionen. Seit April 2023 wird das Team der Schulsozialarbeit durch Lucy unterstützt, eine Mischlingshündin, die zusammen mit ihrer Besitzerin eine Ausbildung zum Schulbegleithund begonnen hat.

Ziel: Beratung zu schulischen, privaten und beruflichen Themen, um Schüler:innen zur Selbsthilfe zu befähigen.

Wichtig: (Einzel-)Beratungen unterliegen der Schweigepflicht und Datenschutzbestimmungen, um individuelle Anliegen bedarfsorientiert zu unterstützen.

ÜBERGANGSCOACHING

Perfekte Vorbereitung für den Berufseinstieg

Das Projekt „Perfect Match! Passgenaue Übergänge in die Ausbildung“ am Ems-BK bietet Schüler:innen der Berufsfachschulklassen (BFS Typ 1 und Typ 2) sowie der Höheren Handelsschule (HH) Unterstützung für einen nahtlosen Übergang in die Berufsausbildung.

Ziel: Bereits während der Schulzeit die Ausbildungsfähigkeit zu stärken und individuelle Unterstützung beim Übergang von der Schule in den Beruf zu bieten.

SCHULE DER ZUKUNFT bne.nrw

Osthushenrich Stiftung

Schule ohne Rassismus Schule mit Courage

Team Schulsozialarbeit/ Übergangscoach

Schulhund Lucy

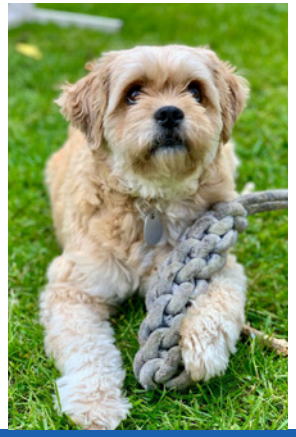

Schülerberatung

EMS-BK GOES GREEN

Nachhaltigkeit in Aktion

Seit Jahren engagiert sich das Ems-BK aktiv im Umweltschutz und setzt sich für Nachhaltigkeit ein. Als Teilnehmer der „Kampagne Schule der Zukunft – Bildung für Nachhaltigkeit 2016 – 2020“, getragen vom Umwelt- und Schulministerium Nordrhein-Westfalens, verfolgen wir ambitionierte Ziele.

Ziele: Sensibilisierung der Schüler:innen für Umweltschutz und Nachhaltigkeit, Verdeutlichung aktueller Umweltprobleme und Aufzeigen von Lösungsansätzen, Integration der Umweltthematik in den Lehrplan, Entwicklung einer „Green Economy“ im Schulprogramm.

INDIVIDUELLES LERNEN

Das Ems-Selbst-Lern-Zentrum

Wir setzen auf individuelle Förderung als Schlüssel zum Lernerfolg. Diese basiert unter anderem auf selbstgesteuertem Lernen. Nutze diesen Raum, um in deinem eigenen Tempo zu arbeiten, Lernmethoden zu verbessern oder dich auf Prüfungen vorzubereiten.

Ziel: Individuelles Lernen, Förderung von Lerngruppen, druckfreier Lern-Safe-Space für Schüler:innen.

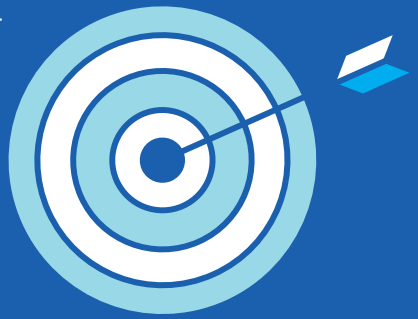

GESTALTE MIT

Die Schülervertretung

Die SV, also die Schülervertretung, ist das offizielle Gremium, in dem Schüler:innen mitwirken können. Hier werden jedes Jahr von den Klassensprecher:innen sowie ihren Stellvertreter:innen Vertreter:innen gewählt.

Mission: Deine Mitwirkung und Verantwortung fördern. Wir möchten, dass du Teil der Gestaltung des Schullebens bist, um das Schulklima immer besser zu machen!

Du bist herzlich eingeladen, bei uns mitzumachen!

Die neue SV des Ems-Berufskollegs

SCHÜLER:INNEN-STIMMEN

Unsere Perspektiven und Gedanken

#modern #digitalisiert #vielseitig

Nach meinem Abitur am Gymnasium im Jahr 2022 habe ich mich für eine Ausbildung entschieden und befinde mich nun im zweiten Lehrjahr. Die weitreichende Digitalisierung des Unterrichts mit iPads und Laptops sowie die Anwendung verschiedenster Lernmethoden sind besonders am Ems-BK.Der theoretische Teil meiner Ausbildung hier am Ems-BK bereitet mich optimal auf meine zukünftigen Tätigkeiten vor.

Hannah Christiansen
Kauffrau im Groß- und Außenhandelsmanagement

#6JahreEMS #SpaßamLernen #RockOn

Ich habe mich für das Ems-BK entschieden, weil ich mich für Wirtschaft interessiere, und habe auch mein Fachabitur hier gemacht. Was das Ems-BK hat, was andere nicht haben? Einen Schulhund! Auch an die Klassenfahrt nach Hamburg denke ich gern zurück. Dank der lockeren Art der Lehrer:innen fällt auch das Aufpassen nicht so schwer.

Leon Rotenberger
Steuerfachangestellter

#Zielesetzen #Vorkenntnisseerlangen #Offenbleiben

An meiner Ausbildungswahl gefällt mir besonders, dass man mehrere Abteilungen durchläuft und so einen guten Überblick bekommt. Nach dem Besuch der Höheren Handelsschule fiel diese Wahl also leicht. Doch auch über den Unterricht hinaus gibt es Angebote, ich habe die Zeit im Schulshop beispielsweise sehr genossen. Und hey, das Ems-BK hat eine aktive Instagram-Page!

Eda Yildiz
Industriekauffrau

RIKUS STEUERBERATER

Wir sind eine 2002 gegründete Steuerberatungsgesellschaft mit Sitz in Rheda-Wiedenbrück.
Zu unseren Mandaten zählen eine große Bandbreite an gewerbetreibenden Unternehmen jeglicher Form, sowie Land- und Forstwirte.

Wir suchen **eine/n Auszubildende/n zur/zum Steuerfachangestellte/n oder eine/n duale/n Studenten/Studentin für den Studiengang BWL und Steuern.**

Dein Profil:
- Sehr gute Deutschkenntnisse
- Zahlenaffinität und Interesse an wirtschaftlichen Zusammenhängen
- Interesse im Umgang mit IT und Zahlen
- Freude am Umgang mit Menschen
- Motivation, Zuverlässigkeit und Lernbereitschaft

Wir bieten
- Eine spannende & abwechslungsreiche Ausbildung mit dem Ziel der anschließenden Übernahme
- Modernes Arbeitsumfeld
- Individuelle innerbetriebliche Ausbildungsförderung
- Ein tolles Team

www.rikus-partner.de, Pixeler Str. 56, 33378 Rheda-Wiedenbrück Telefon 0 52 42 - 96 81-0 Telefax 0 52 42 - 96 81-29 officerikus-partner.de

Runde Lösungen brauchen Menschen mit Ecken und Kanten

luetkebohle-nolte.de

DEINE AUSBILDUNG BEI LÜNO

HOLZMECHANIKER/IN (m/w/d)
INDUSTRIEKAUFMANN/FRAU (m/w/d)
KAUFMANN/FRAU FÜR BÜROMANAGEMENT (m/w/d)

LÜNO
LÜTKEBOHLE & NOLTE

#Einzigartig #Multikulturell #Fördernd

Meine Ausbildung habe ich nach meinem Realschulabschluss an der Gesamtschule angefangen und bin dankbar, dass die Lehrer:innen uns so gut auf das Berufsleben vorbereiten und uns begleitend zur Seite stehen. Ich habe gelernt mich voll und ganz auf mich und meine Ziele zu konzentrieren und lerne nach und nach die Balance zwischen Arbeit und Schule zu halten. Den Bäcker nebenan möchte ich auch nicht unerwähnt lassen!

Zoe Hanser
Zahnmedizinische Fachangestellte

#bessereLehrer #bessereVorbereitung

Nach meinem Abschluss an der Realschule habe ich am Ems-BK direkt mein Fachabitur für Wirtschaft und Verwaltung absolviert und nebenbei einen Nebenjob in der Lagerlogistik angenommen. Nun absolviere ich hier meine Ausbildung zur Fachkraft für Lagerlogistik und profitiere von exzellenten Lehrkräften sowie einer umfassenden Vorbereitung. Die Abwechslung zwischen Schule und Arbeit, zwischen Theorie und Praxis, ist für mich optimal.

Kimberly-Ann Deus
Fachkraft für Lagerlogistik

#guteLehrer #guteFächer #digitaleKlassen

Nach meinem Realschulabschluss habe ich mich für das Wirtschaftsgymnasium am Ems-BK entschieden, da mein Bruder bereits hier war und ich nur Gutes gehört habe. Dank der kaufmännischen Vorkenntnisse und des Abiturs sehe ich mich nach meinem Abschluss mit guten Chancen und würde gern eine Ausbildung zum Industriekaufmann starten, bleibe also dem Ems-BK noch eine Weile erhalten!

Sam Koch
Wirtschaftsgymnasium

#fair #effizient #offen

Durch mein Abitur am Ems-BK und die umfassenden Einblicke in die Schule während des Tages der offenen Tür fiel mir die Wahl der Schule leicht. Die praxisnahen Beispiele im Unterricht haben mich ausgezeichnet auf meine berufliche Zukunft vorbereitet, und ich blicke stolz auf meine Abiturzeit zurück. Die Eingewöhnungszeit verlief auch dank flacher Hierarchien überraschend kurz.

Nico Harneke
Kaufmann für Büromanagement

Hier geht's zum
VOLLZEITBEREICH

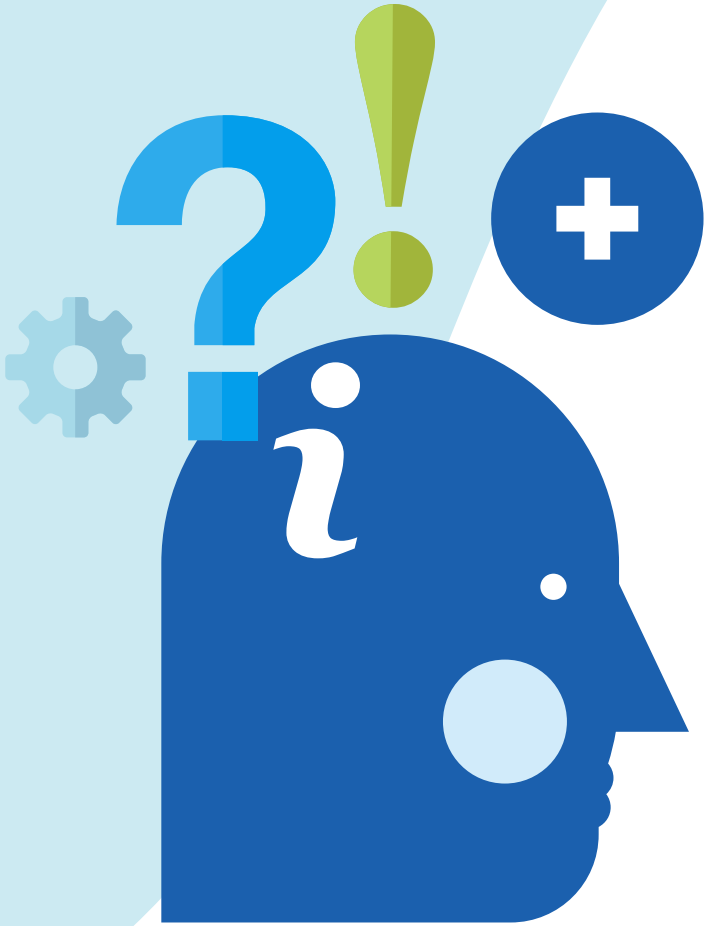

EMS BERUFSKOLLEG
WIRTSCHAFT VERSTEHEN. PERSPEKTIVEN SCHAFFEN.
Erasmus+
2020-1-ES01-KA229-081896
Meet in Rheda-Wiedenbrück
Fostering Social Inclusion Through Artistic Skills
SPORTS
12-16 December 2022
RATHAUS
Rheda-Wiedenbrück
EMS BERUFSKOLLEG

Abitur
2024

FÖRDERUNG, BUT MAKE IT INTERNATIONAL

Internationale Förderklasse

- *Du bist neu in Deutschland?*
- *Zwischen 16 und 18 Jahren alt?*
- *Kein anerkannter Schulabschluss?*
- *Dann bist du bei uns richtig!*
- *Die Internationale Förderklasse am Ems-BK unterstützt dich auf deinem Bildungsweg.*

Spracherwerb im Fokus

Wir helfen dir nicht nur dabei, die deutsche Sprache zu erlernen, sondern bieten auch eine vielseitige Ausbildung an.

In unserer Internationalen Förderklasse erhältst du Unterricht in allgemeinbildenden Fächern wie Deutsch, Mathematik, Englisch, Religion und Sport. Zusätzlich bieten wir berufsübergreifende Fächer wie Betriebswirtschaftslehre, Volkswirtschaftslehre und Datenverarbeitung im Bereich „Wirtschaft und Verwaltung“ an.

Individuelles Unterstützungssystem Schriftsprachkompetenz

Neben dem Unterricht kannst du deine Deutschkenntnisse mit einem digitalen Sprachlernprogramm vertiefen.

„KAoA („Kein Abschluss ohne Anschluss‘): kompakt“

Hier erhältst du eine berufliche Erstorientierung durch eine Potenzialanalyse, Berufsfelderkundungen und Praxiskurse.

Dreiwöchiges Betriebspraktikum: Erhalte Einblicke in das Arbeitsleben und sammle praktische Erfahrungen in einem Betrieb deiner Wahl.

Internationales Frühstück zum Europatag: Feiere gemeinsam mit deiner Klasse und präsentiere Speisen aus deinem Heimatland.

Sprachzertifikatsprüfung: Nimm an einer Sprachprüfung im Fach Deutsch auf „A2“-Niveau teil und erhalte ein Sprachzertifikat.

Ausleihe von und Schulung an Convertibles: Wir bieten dir die Möglichkeit, digitale Medien und Endgeräte kennenzulernen und zu nutzen.

Abschlüsse

Wenn du die Sprachprüfung im Fach Deutsch auf dem Niveau „A2“ bestehst und einen Notendurchschnitt von 4,0 in allen Fächern hast, erwirbst du den Ersten Schulabschluss (Hauptschulabschluss nach Klasse 9).

Und jetzt?

Melde dich beim Kommunalen Integrationszentrum Gütersloh an und lass dich unserer Schule zuweisen. Anmeldungen werden im Sekretariat des Ems-Berufskollegs entgegengenommen.

Kontaktiere uns, um mehr über unsere Möglichkeiten zu erfahren und dich anzumelden! Deine Zukunft beginnt hier.

Jasmin Becker, OStR´in
Ansprechpartnerin
Bildungsgangbeauftragte
05242 40809-0
Jasmin_Andrea.Becker@ems-berufskolleg.de

Home is where the heart is.

Bringen Sie Ihre Leidenschaft und Ihr Herz ein. Wir bieten motivierten und kreativen jungen Leuten Ausbildungsmöglichkeiten als Polster- und Dekorationsnäherin/-näher, Polsterin/Polsterer und Industriekauffrau/-mann.

COR.DE/KARRIERE

Implantologie - Zentrum - Gütersloh
Dr. Hidajat & Kollegen

Wir vom Implantologiezentrum Gütersloh **suchen Dich.**

Starte deine Karriere bei uns!

Münsterstr. 7 | 33330 Gütersloh | 05241-15055 | info@implantologie-gt.de | www.implantologie-gt.de

NEUE CHANCEN ERGREIFEN

Berufsfachschule Typ 1

- *Bereit für neue Ziele und Wege in Wirtschaft und Verwaltung?*
- *Du hast deine Vollzeitschulpflicht erfüllt und deinen Ersten Schulabschluss (Hauptschulabschluss nach Klasse 9) erreicht?*
- *Interessierst du dich für kaufmännische Berufe, möchtest aber noch Unsicherheiten überwinden?*
- *Dann ist die Berufsfachschule Typ 1 die richtige Wahl für dich!*
- *Wir nehmen uns Zeit für dich, hören deine Vorstellungen an und beraten dich gerne.*

- **Kennenlern- und Orientierungstage:** Gemeinsam stärken wir die Klassengemeinschaft und fördern deine Zielfindung für das neue Schuljahr.
- **Dreiwöchige Praktikumsphasen:** Sammle praktische Erfahrungen in verschiedenen Bereichen durch Praktika im ersten und zweiten Schulhalbjahr.
- **Internationales Frühstück zum Europatag:** Feiere gemeinsam und präsentiere Speisen aus deiner Heimat oder Europa.
- **Abschlussfahrt:** Gestalte mit uns eine unvergessliche Studien- und Abschlussfahrt, um die Gemeinschaft zu stärken.
- **Übergangscoaching:** Wir begleiten dich auf dem Weg zu deiner beruflichen Zukunft mit individuellen Beratungen und Orientierungshilfen.
- **Ausleihe von und Schulung an Convertibles:** Erlange Schlüsselqualifikationen im Umgang mit digitalen Medien und Endgeräten.

Abschlüsse

Die Berufsfachschule Typ 1 vermittelt eine grundlegende berufliche Bildung im Bereich Wirtschaft und Verwaltung sowie den Erweiterten Sekundarabschluss, der den Übergang in eine Ausbildung oder die Berufsfachschule Typ 2 ermöglicht.

Dein Weg in die Berufswelt

In unserer Berufsfachschule für Wirtschaft und Verwaltung verbinden wir Orientierung, Praxiserfahrung und theoretisches Wissen. Wir legen den Grundstein für deine berufliche Zukunft und bieten eine Vielzahl an Möglichkeiten:

In der Berufsfachschule Typ 1 erlernst du berufliche Grundkenntnisse und erweiterst gleichzeitig deinen schulischen Abschluss. Wir verstehen uns als wichtigen Teil deiner Ausbildung und legen die Basis für zukünftige kaufmännische Ausbildungsberufe. Arbeitgeber schätzen deine erworbenen Kenntnisse und deinen Einsatz.

Kontaktiere uns, um mehr über unsere Möglichkeiten zu erfahren und dich anzumelden! Deine Zukunft beginnt hier.

Dietmar Mückshoff, StD
Ansprechpartner
Bildungsgangleiter
05242 40809-224
Dietmar.Mueckshoff@ems-berufskolleg.de

BEREIT FÜR DIE AUSBILDUNG

Berufsfachschule Typ 2

- *Bereit für eine zielgerichtete Vorbereitung auf deine Ausbildung in Wirtschaft und Verwaltung?*
- *Interessierst du dich für kaufmännische Berufe und möchtest deine Chancen verbessern, indem du Erfahrungen sammelst?*
- *Du hast die Vollzeitschulpflicht erfüllt und deinen Erweiterten Schulabschluss (Hauptschulabschluss nach Klasse 10) erreicht, bist aber noch auf der Suche nach klaren beruflichen Zielen?*
- *Dann bietet dir die Berufsfachschule Typ 2 eine maßgeschneiderte Vorbereitung auf deine Ausbildungswünsche.*
- *Wir nehmen uns Zeit für dich, um deine Vorstellungen zu hören und dich auf deinem Weg zu beraten und zu begleiten.*

- **Kennenlern- und Orientierungstage:** Gemeinsam stärken wir die Klassengemeinschaft und fördern deine berufliche Zielfindung.
- **Dreiwöchige Praktikumsphasen:** Vertiefe deine Einblicke ins Arbeitsleben durch Praktika im ersten und zweiten Schulhalbjahr.
- **Internationales Frühstück zum Europatag:** Feiere gemeinsam und präsentiere Speisen aus deiner Heimat oder Europa.
- **Abschlussfahrt:** Gestalte mit uns eine erlebnisreiche Studien- und Abschlussfahrt, um die Klassengemeinschaft zu stärken.
- **Übergangscoaching:** Wir begleiten dich auf dem Weg zu deiner beruflichen Zukunft mit individuellen Beratungen und Orientierungshilfen.
- **Ausleihe von und Schulung an Convertibles:** Erlange wichtige Fähigkeiten im Umgang mit digitalen Medien und Endgeräten.

Optimale Vorbereitung auf die Ausbildung

Unsere Berufsfachschule für Wirtschaft und Verwaltung kombiniert Orientierung, Praxiserfahrung und theoretisches Wissen. Wir legen den Grundstein für deine Ausbildung und bieten eine Vielzahl an Möglichkeiten: In der Berufsfachschule Typ 2 erweiterst du deine beruflichen Grundkenntnisse und deinen schulischen Abschluss. Arbeitgeber werden dein Wissen und deine gesammelten Erfahrungen schätzen.

Möglichkeiten:

In der Berufsfachschule Typ 2 erweiterst du deine beruflichen Grundkenntnisse und deinen schulischen Abschluss. Wir verstehen uns als wichtigen Teil deiner Ausbildungsvorbereitung und bereiten dich gezielt auf zukünftige kaufmännische Ausbildungsberufe vor.

Abschlüsse

Die Berufsfachschule Typ 2 vermittelt eine grundlegende berufliche Bildung im Bereich Wirtschaft und Verwaltung sowie den Mittleren Schulabschluss (Fachoberschulreife). Bei entsprechenden Leistungen kannst du zusätzlich die Berechtigung zum Besuch einer gymnasialen Oberstufe erlangen.

Kontaktiere uns, um mehr über unsere Möglichkeiten zu erfahren und dich anzumelden! Deine Zukunft beginnt hier.

Dietmar Mückshoff, StD
Ansprechpartner
Bildungsgangleiter
05242 40809-224
Dietmar.Mueckshoff@ems-berufskolleg.de

RIETBERGER MÖBELWERKE

Entdecke deine Leidenschaft:
Werde Azubi bei RMW

Während deiner 3-jährigen Ausbildung bei RMW durchläufst du ein Rotationssystem, welches dafür sorgt, dass du einen ganzheitlichen Blick auf das Unternehmen bekommst. Vom Einkauf über die Auftragserfassung bis hin zur Produktion unserer Möbel rotierst du durch alle Abteilungen im Unternehmen.

RMW liegt eine digitale Ausbildung am Herzen. So bekommst du dein eigenes Surface, mit dem du in der Laptopklasse am Ems-Berufskolleg bestens gewappnet bist.

Um den Zusammenhalt unter den Azubis auch außerhalb der Berufsschule und des Unternehmens zu stärken, veranstalten wir – wie auf den Bildern zu sehen – regelmäßig Aktivitäten und Ausflüge zusammen.

Du wirst von Anfang an aktiv im Team integriert und sammelst wichtige Berufserfahrungen und Fähigkeiten für deine zukünftige Karriere, die du im Optimalfall nach der Ausbildung direkt bei uns startest.

RMW – Aus Leidenschaft besser.

RMW WOHNMÖBEL GMBH & CO.KG
Karl-Schiller-Str. 5
33397 Rietberg

Telefon +49 5244 9805-0
bewerbung@rmw-wohnmoebel.de

DEIN WEG IN EINE ERFOLGREICHE ZUKUNFT

Höhere Handelsschule

- *Träumst du von einer Karriere im Büro?*
- *Interessierst du dich für Zahlen und Dokumente?*
- *Die Höhere Handelsschule (HH) ist deine ideale Wahl, um deine beruflichen Ziele zu erreichen.*
- *Mit dem Mittleren Schulabschluss (FOR) oder dem Wechsel in die EF am Gymnasium bist du hier richtig.*

Wirtschafts-Knowhow für die Zukunft

In der Höheren Handelsschule lernst du nicht nur Finanzen, Marketing und Management, sondern auch, wie die Geschäftswelt funktioniert. Praxisorientierter Unterricht bereitet dich auf reale Herausforderungen vor.

Die HH hat mich perfekt auf meine Ausbildung vorbereitet. Hier lernte ich, Entscheidungen zu treffen, die im echten Leben wichtig sind.

Marla Berglar, GH21

Unterstützungsprogramm und Übergang Schule – Beruf

- Optimale Förderung durch ein Unterstützungsprogramm
- Umfangreicher Maßnahmenkatalog für den Übergang Schule – Beruf
- Erwerb der vollen Fachhochschulreife nach halbjährigem Praktikum
- Verpflichtendes 2-wöchiges Praktikum für alle Unterstufenschüler der Höheren Handelsschule

Individuelle Wahlmöglichkeiten

- Was interessiert DICH? Du hast die Wahl!
- Convertible-Klassen mit digitalem Lernen

Differenzierungsbereiche:

- Europäische Wirtschaftslehre
- Medienbildung
- Nachhaltiges Wirtschaften
- Schulshop
- Zweite Fremdsprache (Spanisch oder Französisch)

HIER STEHEN DIR VIELE TÜREN OFFEN!

Einfach Online bewerben unter **www.karriere.huga.de**

WELCHE AUSBILDUNG INTERESSIERT DICH?

- Industriekauffrau/-mann
- Fachlagerist/-in
- Holzmechaniker/-in
- Fachinformatiker/-in
- Elektroniker/-in für Betriebstechnik

Die **HUGA KG** bietet dir eine Vielzahl an Berufen und Möglichkeiten für deinen ganz **eigenen Eintritt** in die Berufswelt.

Eine Ausbildung bei der HUGA KG ist deine Tür in die Zukunft! Eine praxisorientierte, abwechslungsreiche Ausbildung ist dir genauso sicher wie spannende Schulungen, Projekttage und mehr. Begeisterungsfähige Talente wie du sind uns jederzeit willkommen.

HUGA KG
Osnabrücker Landstr. 139
33335 Gütersloh

PRAXISNÄHE, DIE ZÄHLT

Klassenfahrten

Erlebe mit uns Klassenfahrten und entdecke neue Kulturen. Ehemalige erzählen, wie diese Erlebnisse sie geprägt haben.

Die Klassenfahrten haben mir neue Horizonte eröffnet und meine Sichtweise verändert.

Bartosz Jan Duda, GH21

Schulshop und Praktika

Im Schulshop oder in Firmenpraktika lernst du Einkauf, Buchhaltung und mehr. Ehemalige berichten, wie ihnen diese Erfahrungen bei ihrer Ausbildung halfen.

Im Schulshop habe ich gelernt, wie man ein Team leitet und Kundenbedürfnisse erfüllt.

Lina-Marie Potthoff, IN12

Möchtest du mehr über unsere Schule erfahren? Besuche uns und starte deine Reise zu einer spannenden beruflichen Karriere!

Kontaktiere uns, um mehr über unsere Möglichkeiten zu erfahren und dich anzumelden! Deine Zukunft beginnt hier.

Jens Stapke, StD
Ansprechpartner
Bildungsgangleiter
05242 40809-250
jens.stapke@ems-berufskolleg.de

GEMEINSCHAFT ERLEBEN

Gemeinschaft und Selbstbestimmung in der Höheren Handelsschule

In der Höheren Handelsschule (HH) vereinen wir Schüler:innen verschiedener Schulen mit individuellen Stärken und Schwächen. Ein besonderer Kurs ermöglicht uns selbstständiges und individuelles Lernen, sei es allein oder in Gruppen – wir entscheiden, was uns am besten voranbringt! Die Lehrkräfte stehen uns unterstützend zur Seite, geben Anregungen und schaffen Raum für Gruppenarbeiten, Präsentationen sowie gezielte Vorbereitungen auf Klassenarbeiten. Gemeinschaftlich helfen wir uns gegenseitig, während wir uns mit Checklisten auf anstehende Prüfungen vorbereiten.
Diese flexible Lernumgebung der HH ermutigt zur Selbstbestimmung und fördert gleichzeitig die Gemeinschaft, in der wir voneinander lernen und uns gemeinsam weiterentwickeln können. Die Höhere Handelsschule ist der perfekte Weg zu einer erfolgreichen Zukunft in Wirtschaft und Verwaltung.

ABSCHLUSS GESCHAFFT – UND JETZT?

Starte mit uns in Deine Zukunft und bewirb‘ Dich

#DIEBURGERMACHER

DEINE AUSBILDUNG ALS

- Kaufmann (m/w/d) für Spedition und Logistikdienstleistungen
- Industriekaufmann (m/w/d)
- Einzelhandelskaufmann (m/w/d)
- Fachinformatiker (m/w/d) für Systemintegration

100% TEAM TÖNNIES
VERANTWORTUNG FÜR LEBENSMITTEL

BEWIRB DICH JETZT UNTER:
05242 961-0
bewerbung@toennies.de

TÖNNIES
Tönnies Unternehmensgruppe
In der Mark 2, 33378 Rheda-Wiedenbrück

YouTube
TÖNNIES UNTERNEHMENSGRUPPE

FOLGE UNS AUF INSTAGRAM
@toennieskarriere

DEIN WEG ZUM ABITUR

Wirtschaftsgymnasium

- *Träumst du von der Allgemeinen Hochschulreife?*
- *Das Wirtschaftsgymnasium ebnet dir den Weg.*
- *Nach drei lehrreichen Jahren an unserer Schule erwirbst du bei uns das Abitur – eine stabile Grundlage für deine künftige Laufbahn!*

Digitale Kompetenz als Schlüsselqualifikation

Unsere Convertibleklassen sind ein besonderes Highlight. Hier fördern wir deine digitale Kompetenz, die heutzutage unerlässlich ist. Durch den gezielten Einsatz modernster Technologie bereiten wir dich optimal auf die Anforderungen der digitalen Welt vor.

Fokussierung auf Wirtschaft und Sprachen

Im Wirtschaftsgymnasium bieten wir einen alternativen Weg zum Abitur mit einem Schwerpunkt auf Wirtschaft und Sprachen. Tritt in einen neuen Klassenverband ein und belege Kurse in Betriebswirtschaftslehre, Englisch, Volkswirtschaftslehre und Wirtschaftsinformatik.

Was wir dir bieten

- Studien- und Tagesfahrten
- Business Meets School
- Betriebserkundungen
- Erasmus+
- EU-Planspiel
- Europa macht Schule
- Fit auf der Tastatur
- Ressourcenschutz
- Sport- und Gesundheitstag
- Studieren vor dem Abitur
- Verkehrserziehung
- Wirtschaftsplanspiel „beachmanager“
- Zertifikat DELF (Französisch)
- Zertifikat ICDL (International Certification for Digital Literacy)
- Zertifikat TELC (Englisch)

Wege nach dem Wirtschaftsgymnasium

Egal, ob du den Weg an die Universität oder den direkten Start in eine Ausbildung anstrebst – wir bereiten dich optimal vor. Unsere Absolventen berichten von vielfältigen und spannenden Erfahrungen nach dem Wirtschaftsgymnasium, die sie auf ihrem weiteren Weg begleiten.

Das Wirtschaftsgymnasium bietet dir eine umfassende und vielseitige Ausbildung, die dir zahlreiche Türen für deine berufliche Zukunft öffnet.

Abschlüsse

Fachhochschulreife nach Jahrgangsstufe 11

- Erlangung des schulischen Teils der Fachhochschulreife
- Verbindung mit einer 24-monatigen Berufsausbildung für Fachhochschulbesuch in einigen Bundesländern

Fachhochschulreife nach Jahrgangsstufe 12

- Erwerb des schulischen Teils der Fachhochschulreife
- Verbindung mit einem 12-monatigen Praktikum für Fachhochschulbesuch in den meisten Bundesländern

Allgemeine Hochschulreife nach Jahrgangsstufe 13

- Abschluss mit dem Abitur
- Berechtigung zum Studium aller Studiengänge an deutschen Hochschulen

Möchtest du mehr darüber erfahren?

Besuche uns und starte deine Reise in Richtung Allgemeine Hochschulreife!

JETZT ENTDECKEN!

Wirtschaftsgymnasium einfach erklärt

Kontaktiere uns, um mehr über unsere Möglichkeiten zu erfahren und dich anzumelden! Deine Zukunft beginnt hier.

Arndt Richter, StD
Ansprechpartner
Bildungsgangleiter
05242 40809-205
Arndt.Richter@Ems-Berufskolleg.de

SIMONSWERK GROUP

Bewirb Dich jetzt!

VOLLE BANDBREITE!
FÜR DEINE ZUKUNFT

In Deiner Ausbildung bei SIMONSWERK bist Du mit Deinen Fähigkeiten und Talenten ein wichtiger Teil unseres Teams. So bieten wir Dir viele auf Dich zugeschnittene Entwicklungsmöglichkeiten. Dazu gehören zusätzliche Fortbildungen in der Ausbildung, eine fundierte Prüfungsvorbereitung und regelmäßige Feedbackgespräche.

Ein strukturierter Ausbildungsablauf, ein toller Teamgeist, eine moderne Arbeitsumgebung, über 130 Jahre Erfahrung sowie eine sichere, international wachsende Unternehmensgruppe bieten Dir für Deinen Start ins Berufsleben den perfekten Rahmen. Gemeinsam bewirken wir Großes und bieten beste Chancen für Deine berufliche und persönliche Zukunft.

Nutze sie und entwickle Dich gemeinsam mit SIMONSWERK weiter.

www.ausbildung.simonswerk.de – Tipps zu Deiner Ausbildung bei SIMONSWERK

Als führender Hersteller von Türbändern und Bandsystemen ist SIMONSWERK seit über 130 Jahren in Rheda-Wiedenbrück tätig. Die international aufgestellte Gruppe steht mit ihren über 800 Mitarbeitern für Innovation, Qualität und Service.

SIMONSWERK GmbH
Lisa Pfaff
Bosfelder Weg 5
33378 Rheda-Wiedenbrück
+49 5242 413 127
ausbildung@simonswerk.de
www.ausbildung.simonswerk.de

Hier gehts zum
DUALEN BEREICH

Schule

Betrieb

FACHLAGERIST:IN UND FACHKRAFT FÜR LAGERLOGISTIK

Planen, organisieren, überwachen

- *Als Lagerlogistiker bist du der Experte für Waren im Lager.*
- *Du planst, organisierst und überwachst den Warenfluss, kontrollierst Bestände, kommissionierst Waren und erstellst Versandpapiere.*
- *Moderne IT-Systeme und die Tourenplanung gehören zu deinen Aufgaben – ein Job voller Vielfalt.*

Weitere Angebote für deine Ausbildungszeit

Für alle, die mehr wollen.

1. Ausbildungsjahr: Azubi-Speeddating mit Fragen rund um die Ausbildung, Erwerb des Staplerführerscheins.

2. Ausbildungsjahr: Erwerb des Ladungssicherungszertifikats.

3. Ausbildungsjahr: Tag der Ladungssicherung und Prüfungsvorbereitung im eigenen Ausbildungslager.

Und dann?

Nach Abschluss kannst du in verschiedenen Unternehmen arbeiten und dich durch Fortbildungen weiterentwickeln. Eine Meisterprüfung oder ein Bachelorstudium eröffnen weitere Karrieremöglichkeiten.

Ausbildungswege: Flexibilität für deine Zukunft

Du hast zwei Optionen: eine zweijährige Ausbildung zum/zur Fachlagerist:in oder eine dreijährige Ausbildung zur Fachkraft für Lagerlogistik. Beide beinhalten Zwischen- und Abschlussprüfungen – theoretisch und praktisch.

Praxisorientierte Ausbildung

- **Unser eigenes Ausbildungslager** bereitet dich gezielt auf die Prüfungen vor.
- **Logistikraum:** Hier wendest du Theorie direkt an.
- **Praxistransfer und Betriebserkundungen:** Einblicke in die Realität der Logistik.
- **Messe- und Klassenfahrten:** Besuche für vertiefendes Wissen.

Kontaktiere uns, um mehr über unsere Möglichkeiten zu erfahren und dich anzumelden! Deine Zukunft beginnt hier.

Maria Gerdes, StD'in
Ansprechpartnerin
Bildungsgangleiterin
05242 40809-191
maria.gerdes@ems-berufskolleg.de

strenge

Ausbildung bei Strenge

VERPACKEN
REINIGEN
HEBEN & ZURREN
ARBEITSSCHUTZ

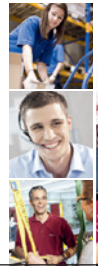

Starte mit uns in Deine berufliche Zukunft als:

- Groß- und Außenhandelskaufmann (w/m/d)
- Einzelhandelskaufmann (w/m/d)
- Fachkraft für Lagerlogistik (w/m/d)
- Industriemechaniker (w/m/d)
- Fachinformatiker für Systemintegration (w/m/d)
- Fachinformatiker für Daten- und Prozessanalyse (w/m/d)
- Kaufmann im E-Commerce (w/m/d)

Dich erwarten bei uns die besten Voraussetzungen für eine erfolgreiche Ausbildung.

Weitere Infos unter: www.strenge.de

Bitte schicke Deine Bewerbung per E-Mail an:

Nora Oppitz
personalabteilung@strenge.de

Strenge GmbH & Co. KG
Nordhorner Str. 35-45
33335 Gütersloh
E-Mail: info@strenge .de
Tel.: (0 52 41) 74 02-0

INDUSTRIEKAUFMANN/-FRAU

Beschaffen, planen, abwickeln

- *Als Industriekaufmann oder -kauffrau bist du das Bindeglied zwischen verschiedenen Abteilungen eines Unternehmens.*
- *Deine Verantwortung umfasst die Materialbeschaffung, Planung von Produktions- und Lieferterminen, Auftragsabwicklung sowie Buchhaltung und Kundenbetreuung.*
- *Dabei besteht die Chance, international zu agieren und mit internationalen Partnern zu arbeiten.*

Flexible Ausbildungsmodelle, digitale Lernmöglichkeiten

Die Ausbildung dauert in der Regel 3 Jahre (Verkürzungen sind möglich) und kann bei uns in Block- oder Teilzeitform absolviert werden. Zum Lernen und Lehren mit digitalen Medien setzen wir auf windowsbasierte Convertibles mit Stift (gebundenes BYOD-Prinzip).

Sprachliche und praktische Vorbereitung

Am Ems-BK legen wir Wert auf deine sprachliche Kompetenz. Wir bereiten dich intensiv auf das IHK-Zertifikat „Englisch für kaufmännische Auszubildende“ vor und bieten Kurse in weiteren Sprachen wie Französisch, Spanisch oder Chinesisch an. Zusätzlich fördern wir Praktika im Ausland durch das ERASMUS+-Programm. Darüber hinaus kannst du das ICDL-Zertifikat erwerben, das deine Computerkenntnisse bestätigt.

Kontaktiere uns, um mehr über unsere Möglichkeiten zu erfahren und dich anzumelden! Deine Zukunft beginnt hier.

Tanja Bans, StD'in
Ansprechpartnerin
Bildungsgangleiterin
05242 40809-0
tanja.bans@ems-berufskolleg.de

Praxisnahe Erfahrungen für einen erfolgreichen Start

Wir kombinieren während deiner Ausbildung theoretisches Wissen mit praktischer Erfahrung. Erlebe interessante Betriebserkundungen, Gastvorträge von Experten und erlerne Kenntnisse in der Software SAP S/4 HANA.

Und dann?

Nach Abschluss deiner Ausbildung bieten sich zahlreiche Weiterbildungsmöglichkeiten an, sei es durch berufliche Aufstiegsfortbildungen oder den Beginn eines Studiums.

KAUFMANN/-FRAU FÜR BÜROMANAGEMENT

Vermitteln, organisieren, betreuen

- *Als Kaufmann oder Kauffrau für Büromanagement fungierst du als Schlüsselperson, die die verschiedenen Abteilungen eines Unternehmens miteinander verknüpft.*
- *Deine Rolle umfasst die effiziente Organisation von Materialbeschaffung, die präzise Planung von Produktions- und Lieferterminen sowie die gewissenhafte Abwicklung von Aufträgen.*
- *Dein Tätigkeitsfeld beinhaltet auch buchhalterische Aufgaben und die Betreuung von Kunden, was dir einen breiten Einblick in die unterschiedlichsten Aspekte der Geschäftswelt ermöglicht.*

Vielfältige Inhalte und verkürzte Ausbildungszeit

Unsere Ausbildung für Kaufleute im Bereich Büromanagement ist umfangreich und bietet vielfältige Einblicke (weitere Informationen auf unserer Homepage). Hier hast du die Möglichkeit, deine Ausbildung auf 2,5 Jahre zu verkürzen.

Moderne Lernmethoden mit digitalen Endgeräten

Wir sind darauf vorbereitet, dich für deine Zukunft zu rüsten. Daher nutzen wir moderne digitale Endgeräte, um unseren Unterricht zeitgemäß zu gestalten.

Praxisnahe Exkursionen und spezifische Schulungseinheiten

Wir bieten eine breite Palette an Exkursionen an, um deine praktischen Kenntnisse zu vertiefen. Von Besichtigungen in der DASA Arbeitswelt Ausstellung in Dortmund über Fahrsicherheitstrainings bis hin zur Erstellung einer Steuererklärung - wir bereiten dich auf verschiedene Herausforderungen vor.

Spezialisierte Fächer für deine individuelle Entwicklung

In der Unter- und Mittelstufe wirst du im Fach Informationsverarbeitung spezifisch auf den ersten Teil der gestreckten Abschlussprüfung vorbereitet. In der Oberstufe vertiefst du im Fach Warenwirtschaftssystem praktische betriebliche Abläufe, die dir helfen, Praxis und Theorie besser zu verknüpfen und zu verstehen.

Förderung der Schriftsprachkompetenz

Wir legen großen Wert auf deine schriftlichen Fähigkeiten. Daher nutzen wir effektive Förderprogramme, um deine Schreibkompetenz nach den Methoden von Löffler zu verbessern.

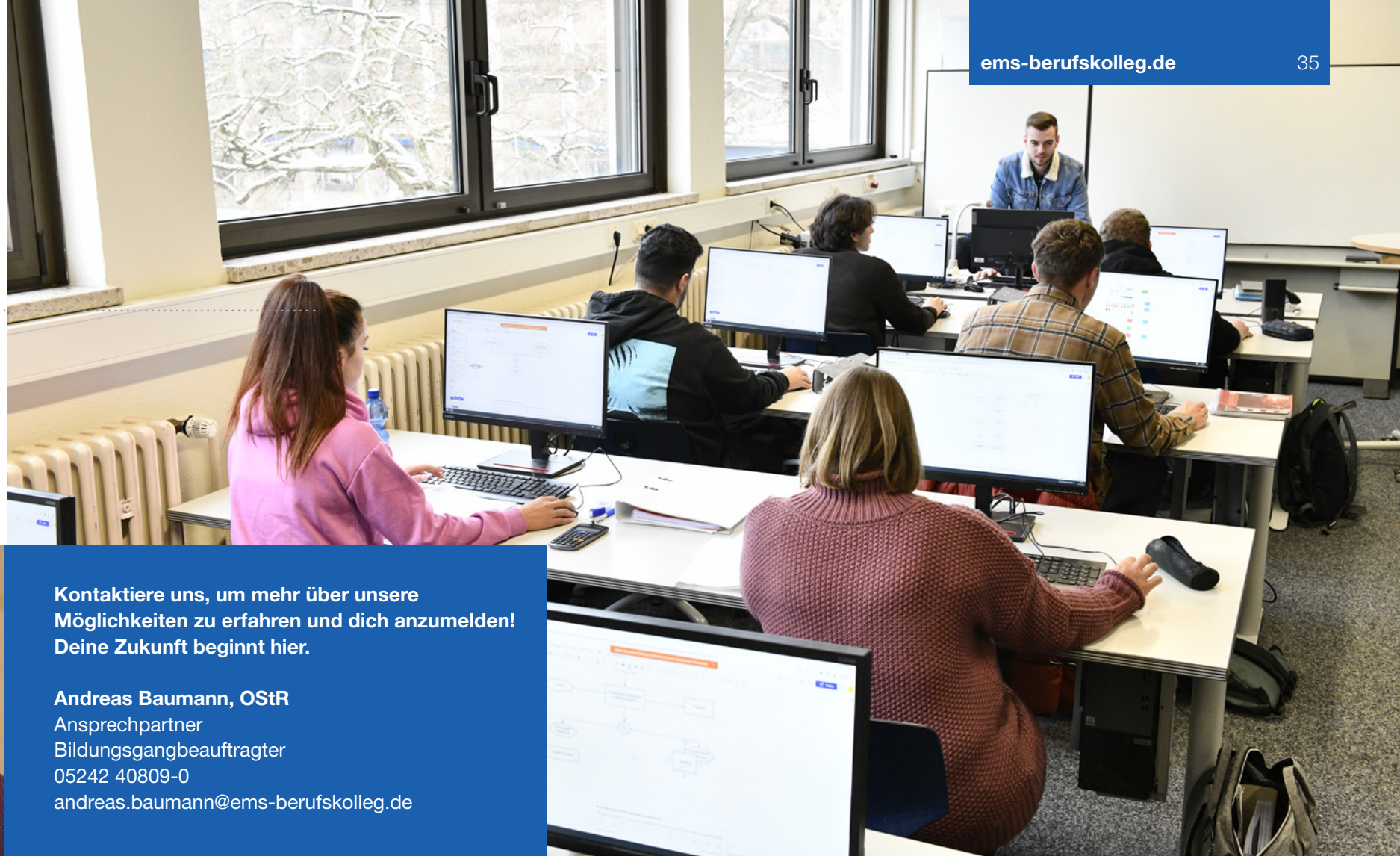

Kontaktiere uns, um mehr über unsere Möglichkeiten zu erfahren und dich anzumelden! Deine Zukunft beginnt hier.

Andreas Baumann, OStR
Ansprechpartner
Bildungsgangbeauftragter
05242 40809-0
andreas.baumann@ems-berufskolleg.de

Ford A. Lückenotto
Das umweltbewusste Autohaus

Sie haben Lust, bei uns Karriere zu machen?

Und wenn gerade nicht der passende Job für sie dabei ist:
Kein Problem, gute Leute können wir immer gebrauchen.
Schicken Sie uns einfach Ihre aussagekräftige Initiativbewerbung.
Wir freuen uns auf Sie! bewerbung@fordlueckenotto.de

Bielefelder Str. 68- 33378 Rheda-Wiedenbrück - Tel: 05242/9202-0

Finde deine Zukunft

BIO-CIRCLE®

AUSBILDUNG und DUALES STUDIUM

- Verwaltung / IT
- E-Commerce
- Produktion / Logistik / Chemie / Technik
- Vertriebs- oder Marketingmanagement

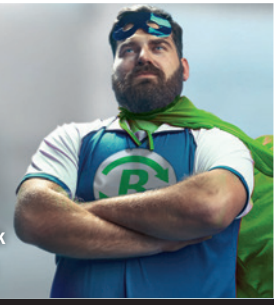

Möchtest du mehr erfahren? Meld dich einfach! **05241 / 9443 870**

KAUFMANN/-FRAU IM EINZELHANDEL, VERKÄUFER:IN

Präsentieren, beraten, verkaufen

- *Als Kaufmann/-frau im Einzelhandel bist du das Gesicht des Verkaufs, verantwortlich für die Beratung und den Verkauf von Produkten an Kunden.*
- *Du kümmerst dich um Warenpräsentation, Lagerbestände und koordinierst den Einkauf, um die Anforderungen der Kunden zu erfüllen.*
- *Deine Rolle beinhaltet auch die Abwicklung von Zahlungen und die Pflege von Kundenbeziehungen für eine optimale Einkaufserfahrung.*

Ausbildung in den Einzelhandelsberufen

Die Ausbildung im Einzelhandel unterscheidet sich zwischen Kaufleuten im Einzelhandel und Verkäufer:innen. Die Ausbildung kann in 2, 2,5 oder 3 Jahren absolviert werden. Zusätzlich bieten wir Differenzierungsmöglichkeiten an, wie beispielsweise Warenwirtschaftssysteme und E-Commerce.

Beschulung mit Tablets seit dem Schuljahr 2022/23

Unsere Auszubildenden profitieren von einer innovativen Lernumgebung, die das selbstgesteuerte Lernen unterstützt. Das Lernen erfolgt mit Tablets in einer angenehmen, schülerzentrierten Lernatmosphäre, die einen selbstgesteuerten Lernprozess fördert. Zusätzlich zu den Unterrichtsfächern bieten wir ein breites individuelles Unterstützungssystem an:

- Schriftsprachkompetenz (Fördern nach Löffler)
- Kfm. Rechnen als Differenzierungsangebot
- Lernen lernen – Hilfe zur Selbsthilfe
- IHK-Seminar Fit in die Ausbildung – Benimm ist „in“
- AG Prüfungsvorbereitung

Interessante Praxisvorträge und Erkundungen während der Ausbildung

Unsere Auszubildenden erhalten spannende Einblicke durch Exkursionen, Expertenvorträge und praktische Schulungen. Beispiele hierfür sind Besuche im Lager, Expertenvorträge über E-Commerce, Influencer-Marketing, Falschgeldschulungen und Bewerbungstrainings sowie Informationsveranstaltungen durch Ver.di NRW über den Sinn und Zweck von Gewerkschaften.

Im Einzelhandel beginnt die Karriere mit einer dualen Ausbildung

Kontaktiere uns, um mehr über unsere Möglichkeiten zu erfahren und dich anzumelden! Deine Zukunft beginnt hier.

Sabine Bedey, OStR’in
Ansprechpartnerin
Bildungsgangbeauftragte
05242 40809-0
sabine.bedey@ems-berufskolleg.de

die thiel gruppe. automobile Leidenschaft seit 1929.

Du suchst eine umfassende, qualifizierte Ausbildung in einem dynamischen mittelständischen Unternehmen mit vielfältigen, abwechslungsreichen und verantwortungsvollen Aufgabenbereichen?

Dann bewirb dich mit aussagekräftigen Unterlagen bei:

Eileen Wenzel · 05242 5905-650
eileen.wenzel@thiel-gruppe.de

KAUFLEUTE FÜR GROSS- UND AUSSENHANDELSMANAGEMENT

Organisieren, koordinieren, betreuen

- *Wie Waren ihren Weg durch die Welt finden, Unternehmen global agieren und ihre Produkte über Ländergrenzen hinweg vertreiben? Durch Kaufleute für Groß- und Außenhandelsmanagement!*
- *Diese Kaufleute sind das verbindende Element in einer globalisierten Handelswelt.*
- *Sie organisieren den Einkauf von großen Warenmengen, managen den internationalen Versand und sind die direkten Ansprechpartner für Kunden.*
- *Ihre Tätigkeiten sind vielseitig und ermöglichen Einblicke in die internationalen Beziehungen zwischen Unternehmen.*

Ausbildungsmöglichkeiten und Dauer

Die Ausbildungsdauer beträgt je nach Wahl 2, 2,5 oder 3 Jahre. In dieser Zeit lernt ihr, wie ihr Großbestellungen koordiniert, internationale Lieferungen organisiert und Kundenkontakte pflegt.

Moderne Lernmethoden und Praxiserfahrungen

Unsere Ausbildung setzt auf innovative Lernmethoden. Der Unterricht wird durch moderne Medien wie Tablets sowie das Arbeiten in einem ERP-System unterstützt. Außerdem bieten wir spannende Exkursionen an: von Besichtigungen in Häfen und Lagerstätten bis hin zu Vorträgen über E-Commerce und Dokumente im Außenhandel.

Karrierechancen und Perspektiven

Mit einer Ausbildung als Kaufmann/-frau für Groß- und Außenhandelsmanagement eröffnen sich zahlreiche Karrierewege. Ihr könnt in internationalen Unternehmen tätig sein, den Handel zwischen Ländern mitgestalten oder euch auf spezifische Bereiche wie Einkauf, Logistik oder Vertrieb fokussieren.

Klassenfahrten und Seminar

Während der Ausbildung finden Fahrten zum Duisburger Freihafen, zum Hamburger Containerterminal der HHLA sowie ein dreitägiges Europaseminar zu aktuellen Themen in Brüssel statt.

Kontaktiere uns, um mehr über unsere Möglichkeiten zu erfahren und dich anzumelden! Deine Zukunft beginnt hier.

Andrea Wietheger, OStR'in
Ansprechpartnerin
Bildungsgangbeauftragte
05242 40809-0
andrea.wietheger@ems-berufskolleg.de

„Young inventors aufgepasst - Erlebt nachhaltige und innovative Produkte und werdet Teil der inventors' company. Wir freuen uns auf Euch!"

Einblicke in den Alltag eines Azubis bei STEINEL.

Individueller Erfindergeist wird bei STEINEL gefördert.
Bewirb dich jetzt.

>> Kaufleute für Groß- und Außenhandel
>> Kaufleute für Büromanagement
>> Kaufleute im e-Commerce
>> Duales Studium BWL
>> Fachinformatiker*in für Systemintegration
>> Fachinformatiker*in für Anwendungsentwicklung
>> Fachinformatiker*in für Daten- und Prozessanalyse
>> Elektroniker*in für Geräte und Systeme
>> Fachkraft für Lagerlogistik

steinel

Dieselstraße 80-84
33442 Herzebrock-Clarholz

Telefon: +49 5245 448 0
E-Mail: info@steinel.de

www.steinel.de

STEUERFACHANGESTELLTE:R

Berechnen, analysieren, vermitteln

- *Steuerfachangestellte unterstützen Unternehmen und Einzelpersonen bei steuerlichen Angelegenheiten, erstellen Steuererklärungen, prüfen Bescheide und sichern die Einhaltung von Fristen.*
- *Durch Analyse von Buchführungsunterlagen und den Einsatz spezieller Software helfen sie, Steuerzahlungen zu optimieren und fungieren als Vermittler zwischen Mandanten und Behörden.*
- *Diese Arbeit erfordert Fachkenntnisse, Kommunikationsgeschick und ständige Weiterbildung, besonders im internationalen Steuerrecht aufgrund der zunehmenden Globalisierung.*

Steuern verstehen – eine komplexe Welt

Kaum etwas benötigt so viel Erklärung wie eine Steuererklärung. In Deutschland wurde ein Großteil der Literatur zu diesem Thema verfasst – ein Hinweis darauf, wie bedeutend und vielschichtig das Steuerrecht ist.

Blick über den Tellerrand

Die heutige Globalisierung erfordert auch Einblicke in das internationale Steuerrecht, um den sich ständig wandelnden Anforderungen gerecht zu werden.

Aufnahmevoraussetzungen und Anmeldung

- Kein spezifischer Schulabschluss notwendig, aber gewisse Schulwege begünstigen Einstellungschancen.
- Empfehlenswert sind Abschlüsse der Höheren Handelsschule, des Wirtschaftsgymnasiums oder eines allgemeinbildenden Gymnasiums.
- Für die Anmeldung am Ems-Berufskolleg ist ein bestehendes Ausbildungsverhältnis in einem staatlich anerkannten Beruf mit einem gültigen Ausbildungsvertrag erforderlich.

DU SUCHST EINE NEUE BERUFUNG?
Bereit für eine Karriere in der Steuerberatung? Bei uns erwarten Dich spannende Projekte, ein unterstützendes Team, flexible Arbeitszeiten und gute Weiterbildungsmöglichkeiten. Entfalte Deine Fähigkeiten! **Interessiert? Bewirb Dich jetzt unter**
www.schnusenberg.de/bewerber/schnellbewerbung/
SCHNUSENBERG. STEUERBERATER
SCHNUSENBERG STEUERBERATER PARTG MBB
Steinweg 6-8 | 33378 Rheda-Wiedenbrück | Telefon: (05242) 9605-0 | info@schnusenberg.de

Ausbildungsinformationen

Für detailliertere Informationen zum Ausbildungsberuf des Steuerfachangestellten bietet die Bundesagentur für Arbeit zusätzliche Ressourcen und einen informativen Film.

Hier geht es zum Film der "Berufeklappe"

Kontaktiere uns, um mehr über unsere Möglichkeiten zu erfahren und dich anzumelden! Deine Zukunft beginnt hier.

Manuela Burhenne, OStR'in
Ansprechpartnerin
Bildungsgangbeauftragte
05242 40809-0
manuela.burhenne@ems-berufskolleg.de

KJP
Rechtsanwälte
Steuerberater
Wirtschaftsprüfer
Notar

Werde Teil des Teams bei KJP – jährlich zum 1. August bieten wir verschiedene spannende Ausbildungsberufe in unseren Niederlassungen an.

Wir freuen uns auf deine Bewerbung!

KJP GbR
Berliner Straße 131 · 33330 Gütersloh
Telefon: 05241 - 40307-0
info@kjp-web.de · **www.kjp-web.de**

MEDIZINISCHE:R FACHANGESTELLTE:R

Unterstützen, betreuen, koordinieren

- *Als Medizinische:r Fachangestellte:r unterstützt du Ärzt:innen bei Untersuchungen und Behandlungen, organisierst den Praxisalltag und betreust die Patient:innen.*
- *Deine Aufgaben umfassen die Koordination von Terminen, die Dokumentation medizinischer Informationen und die Assistenz bei medizinischen Eingriffen.*
- *Du bist das Bindeglied zwischen Ärzt:innen, Patient:innen und Praxisteam.*

Deine Ausbildung in der Praxis

Die dreijährige Ausbildung zum/zur Medizinischen Fachangestellten erfolgt in verschiedenen Facharztpraxen und der Berufsschule. Besonders gute Leistungen können die Ausbildungszeit auf 2,5 oder sogar 2 Jahre verkürzen. Neben dem Berufsabschluss erreichst du mit Bestehen der Abschlussprüfung und guten schulischen Leistungen auch die Fachoberschulreife. Während der Ausbildung lernst du medizinische, organisatorische und verwaltende Aufgaben in der Praxis zu übernehmen. In Zukunft setzen wir verstärkt auf den Einsatz digitaler Endgeräte im Unterricht.

Spannende Zusatzangebote

Du kannst ein Zertifikat im Bereich „Qualitätsmanagement in der Arztpraxis“ erwerben und in einem fächerübergreifenden zweitägigen Projekt praktische Erfahrungen im Umgang mit dem Thema „Die Niere“ sammeln. Auch für Themen wie “Sexuelle Belästigung am Arbeitsplatz und im privaten Bereich” wird sensibilisiert, und es werden sinnvolle Lösungsstrategien vermittelt. Zur Wiederholung prüfungsrelevanter Inhalte für den verwaltungsbezogenen Bereich kannst du an einem Prüfungsvorbereitungskurs teilnehmen.

Engagiere dich für die Gesellschaft

Als Medizinische:r Fachangestellte:r kannst du die Gesellschaft unterstützen. Unsere Auszubildenden organisieren regelmäßig Typisierungsaktionen in Kooperation mit der DKMS, um potenzielle Stammzellenspender für Blutkrebspatient:innen zu finden. Außerdem bieten wir praktische Notfalltrainings in Zusammenarbeit mit den Johannitern an, damit du für den Ernstfall gerüstet bist.

Kontaktiere uns, um mehr über unsere Möglichkeiten zu erfahren und dich anzumelden! Deine Zukunft beginnt hier.

Matthias Winter, OStR
Ansprechpartner
Bildungsgangbeauftragter
05242 40809-0
matthias.winter@ems-berufskolleg.de

www.hautarzt-rw.de

Die Hautärzte

MFA (W/M/D)

Entfalte Deine Talente & werde Teil des Teams

Dein Weg zur Unabhängkeit - mit heldenhafter Verantwortung

Dr. medic. Remo L. de Simon, MHBA
Dr. med. H. Werner Owzarski
Fr. Anna V. Truntova
Dr. Andreas Bäthge
Fr. Erin Arqoub

Interessiert?
Werde Teil des Teams

Stromberger Str. 10 | 33378 Rheda-Wiedenbrück | Tel. 05242 – 577 667 | praxis(@)hautarzt-rw.de

TIERMEDIZINISCHE:R FACHANGESTELLTE:R

Assistieren, betreuen, beraten

- *Tiermedizinische Fachangestellte assistieren Tierärzt:innen, kümmern sich um die Betreuung von Tieren und beraten Tierhalter:innen.*
- *Sie unterstützen bei Untersuchungen, assistieren in der Praxisorganisation und dokumentieren Behandlungsabläufe.*
- *Als Bindeglied zwischen Tierbesitzer:innen, Tierärzt:innen und Praxisteam bewahren sie eine enge Verbindung zu Mensch und Tier.*

Dein Ausbildungsweg

Diese vielseitige dreijährige duale Ausbildung kann bei besonders guten Leistungen auf 2 oder 2,5 Jahre verkürzt werden. Während deiner Ausbildungszeit wirst du in einer Tierarztpraxis oder einer Tierklinik vielfältige medizinische und verwaltende Aufgaben übernehmen.

Deine Aufgaben im Blick

Als Tiermedizinische:r Fachangestellte:r unterstützt du in der Praxis. Deine Tätigkeiten reichen von der Assistenz bei Behandlungen bis hin zur Betreuung der Tiere und der Beratung ihrer Halter. Du lernst, Röntgenaufnahmen zu erstellen, unterstützt bei Laborarbeiten und hilfst bei der Organisation der Praxisabläufe.

Theorie trifft Praxis

Während du in der Berufsschule das notwendige theoretische Wissen erwirbst, bietet das Ems-BK ergänzende Einblicke durch Projekte und Tagesfahrten. Von Exkursionen zu Themen wie „Euthanasie & Tod“ bis hin zu Besuchen der Tiermedizinischen Hochschule Hannover lernst du die praktische Seite des Berufs kennen.

Tierärztliche Praxis für Pferde
Alexander Pacolt & Tom Labann

Tierärztliche Praxis für Pferde Quernheim
Alte Quernheimer Str. 82 • 32278 Kirchlengern

05223 – 792490
tieraerzte@pferde-quernheim.de
www.pferde-quernheim.de

Zertifikate und Abschlüsse

Die Ausbildung endet mit einer Abschlussprüfung. Bei guten Leistungen winkt nicht nur der Berufsabschluss, sondern auch die Fachoberschulreife. Zusätzliche Zertifikate, wie der Röntgenschein im Bereich „Strahlenschutz“, können erworben werden.

Perspektiven nach der Ausbildung

Nach dem Abschluss bieten sich zahlreiche Fort- und Weiterbildungsmöglichkeiten an, um deine berufliche Zukunft zu gestalten. Entdecke die Welt der tiermedizinischen Fachangestellten und werde Teil eines Teams, das sich um das Wohl von Tieren und ihren Besitzern kümmert.

Kontaktiere uns, um mehr über unsere Möglichkeiten zu erfahren und dich anzumelden! Deine Zukunft beginnt hier.

Stephanie Drees, StR’in
Ansprechpartnerin
Bildungsgangbeauftragte
05242 40809-0
stephanie.drees@ems-berufskolleg.de

SITTIG & NAGEL
IHRE KIEFERORTHOPÄDEN

**Lächeln ist deine Körpersprache?
Dann komm in unser Team!**

Unsere Besonderheiten im Überblick:

Digitaler Workflow
Unauffällige Verfahren
Fachärzte für Kieferorthopädie

Gemeinschaftspraxis für Kieferorthopädie Sittig & Nagel I Hohenzollernstraße 38 | 33330 Gütersloh I www.sittig-nagel.de

ZAHNMEDIZINISCHE:R FACHANGESTELLTE:R

Assistieren, dokumentieren, begleiten

- *In Zahnarztpraxen oder Kliniken übernimmt ein:e Zahnmedizinische:r Fachangestellte:r vielfältige Aufgaben, von der Behandlungsassistenz bis zur Dokumentation der Behandlungsabläufe.*
- *Neben der Prophylaxe und der Röntgenaufnahme zählen auch Beratung und Betreuung der Patient:innen zu deinem Tätigkeitsfeld.*
- *Du bist das Bindeglied zwischen Zahnärzt:innen, Patient:innen und Praxisteam*

Eine Ausbildung mit Perspektive

Die reguläre Ausbildung dauert 3 Jahre, doch bei herausragenden Leistungen in Praxis und Schule kannst du diese auf 2 oder 2,5 Jahre verkürzen. Mit einem guten Abschluss erhältst du nicht nur den Berufsabschluss, sondern auch die Fachoberschulreife. Nach der Ausbildung stehen dir zahlreiche Weiterbildungsmöglichkeiten offen, um dein Wissen zu vertiefen und zu erweitern.

Praxis und Theorie Hand in Hand

Die praktische Ausbildung erfolgt vor Ort, während der theoretische Teil an zwei Tagen pro Woche in der Berufsschule stattfindet. Spannende Exkursionen – von Besichtigungen eines Dentaldepots bis hin zu Vorträgen der Zahnärztekammer über deren Aufgaben und Weiterbildungsmöglichkeiten -erweitern dein Wissen über den regulären Unterricht hinaus.

Vielfältige Zusatzangebote

Von der modernen Praxissoftware bis zur Durchführung einer Wurzelbehandlung: Zahlreiche Projekte und Zertifikate wie „Elektronisch-gestützte Leistungsabrechnung“ oder Themen wie „Kariestherapie“ und „Endodontie“ erweitern dein Fachwissen. Ergänzende Projekte zur Aids-Prophylaxe und zum Thema sexuelle Belästigung am Arbeitsplatz runden deine Ausbildung ab.

WIR SUCHEN GENAU SIE

Dentalzentrum OWL

ZAHN.medizin | ZAHN.technik | ZAHN.akademie

Bahnhofstr. 10 · 33378 Rheda-Wiedenbrück · Tel.: 05242 5 789 5-10 · praxis@dentalzentrum-owl.de

Kontaktiere uns, um mehr über unsere Möglichkeiten zu erfahren und dich anzumelden! Deine Zukunft beginnt hier.

Sandra Stork, OStR'in
Ansprechpartnerin
Bildungsgangbeauftragte
05242 40809-0
sandra.stork@ems-berufskolleg.de

MAXIMILIAN KLEIN
PRAXIS FÜR ORALCHIRURGIE
& IMPLANTOLOGIE

Nadelstraße 8
33378 Rheda-Wiedenbrück

T: 05242 9589010
M: info@oralchirurgie-rhwd.de

www.oralchirurgie-rhwd.de

Wir bilden aus und suchen Dich!

Ausbildung zur/zum Zahnmedizinischen Fachangestellten (w/m/d)

Ems-Berufskolleg für Wirtschaft und Verwaltung
Am Sandberg 21
33378 Rheda-Wiedenbrück

05242 40809-0
ems-berufskolleg@kreis-guetersloh.de

www.ems-berufskolleg.de

Folge uns!

Hier geht's zur Anmeldung!

www.ems-berufskolleg.de

EMS BERUFSKOLLEG
WIRTSCHAFT VERSTEHEN. PERSPEKTIVEN SCHAFFEN.

GT bildet
Berufliche Zukunft im Kreis Gütersloh

JS/DEUTSCHLAND · Concept: JS Media Tools A/S · 124099 · www.jsdeutschland.de