
MELBY
MASKIN AS
2230 SKOTTERUD • Tlf 90 88 51 40



Jeg vil bli som deg, far.

(*Ride ranke, Finn Kalvik*)

Farsan startet dette eventyret i 1964.

Han jobbet hardt og mye, han anbefalte meg på det sterkeste å finne på noe annet da jeg ble voksen, slik ble det ikke.

Vi holder til på Skotterud i Eidskog kommune, midt i Skandinavia. Med siste års høye aktivitetsnivå har vi vært heldige og kunne utført både jobb og familleliv i egen region.

Vi har et mål om å være en dyktig maskinentreprenør.

Vår filosofi er å legge til rette for at alle våre samarbeidspartnere skal lykkes og få en best mulig arbeidsdag.

Vi tar miljøet på alvor, og vi har i dag en ny og moderne maskinpark. El maskiner tvinger seg sikkert frem etterhvert.

Vi ønsker fortsatt å konkurrere på pris, kvalitet og HMS

Personlig mener jeg at vi leverer på øverste hylle.

Hans Reidar Melby, Daglig leder.


CAT
MELBY
ASKIN AS
2230 KOTTERUD • Tlf 90 88 51 40





Alle fortjener en sjanse

Vi har bevis på at det nytter å gi noen som har kommet litt skjevt ut en ny sjanse. En ansatt som var litt ute på kjøret, har etter hard jobb både fra den ansatte selv og oss blitt en av våre mest trofaste og stå-på-villige arbeidere. Dette er noe som gir oss stor glede og lyst til å få flere til å lykkes. Når vi søker etter nye medarbeidere, ser vi etter folk med stor vilje og lyst. Kunnskap og kompetanse kommer etter hvert.

Vi mener at det er en stor gevinst for lokalsamfunnet at vi har mest mulig lokale ansatte. Kun 2 av 21 er bosatt utenfor Eidskog kommune. Vi prøver også å bruke mest mulig lokale forhandlere/leverandører, for å gi tilbake til Glåmdals regionen.



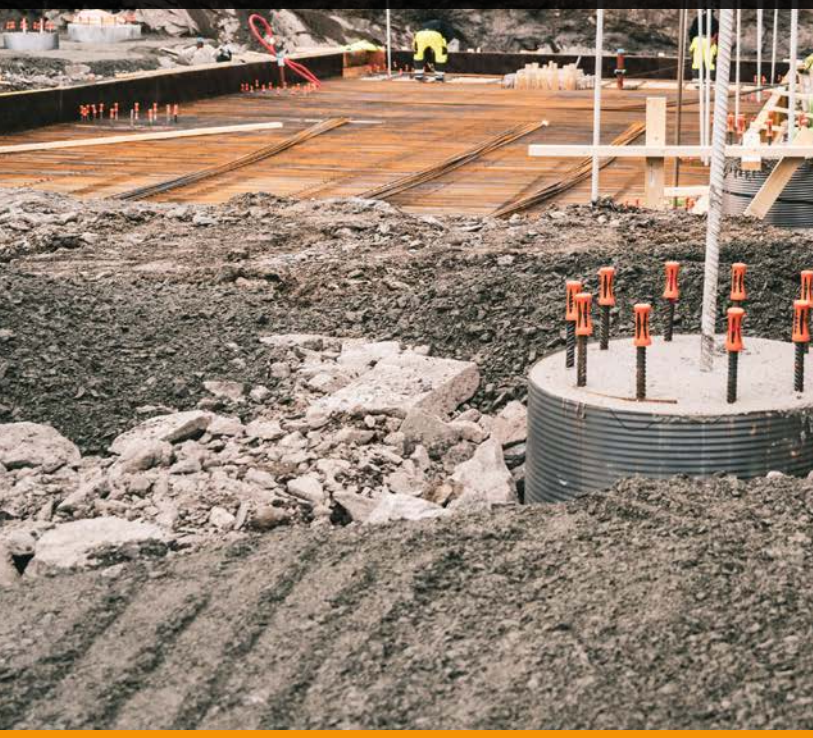

Her trives jeg, og kommer til å bli så lenge jeg får. Trivelig og godt miljø, og jeg kan stort sett jobbe i nærmiljøet, som er en stor fordel med barne-familie da det er mye aktiviteter på kveldstid.

Kenneth Repshus
Maskinfører





Stor aktivitet ute, betyr stor aktivitet inne!

Kai Rinden
Adm / Økonomi / Personalsjef





Smarthus & strømsparing • Solceller • El-varme
Sikkerhet & alarm • Elbillading • Inspirasjon • Belysning • Elkontroll

ODD HAGERUD A.S
Alt i elektriskinstallasjoner – Brannforebyggende el-kontroll

elkonor

Syverbakken 7, 2230 Skotterud • Tlf. 62 83 56 52 • E-post: post@odd-hagerud.no • www.odd-hagerud.no





Noen av våre prosjekter igjennom 60 år

- Sukkervegen
- Eidskog Rådhus
- Hallbekken boligfelt
- Eidskog Sykehjem
- Vannledning Grinder-Tjura
- Malmøya
- Bogstadmyra
- Stedsutvikling Magnor
- Riks/fylkesveger (glomdalsregionen)
- OL 94, deltagerlandsby og Lysgård bakken.
- Fredsmonomentet
- Brødbølfossen
- Kanalskogen hyttefelt
- Skjærvangen hyttefelt
- Nystuen boligfelt
- Vestre
- Langerudberget
- Elvebredden (SSB)


Den nye mellomriksveien over Setskog åpnes den 14. oktober

Ønskemålet fast dekke og omklassifisering til fylkesvei




nye sykehjemmet på Skotterud er kommet godt i gang. Det er entreprenør Reidar Melbye som står for arbeidet, og han regner med å ha tomta ferdig utgravd i midten av neste måned.

midt i tomta for å komme ned på fast grunn.

Som kjent er det Solør Entre-

Siden vil byggearbeidet gå fortl pende inntil bygget står ferdig på høsten neste år.

Reidar Melbye har allerede kommet langt med utgravingen av hjemstomta på Skotterud. I bakgrunnen søsterhjemmet til venst lengst bak det nåværende sykehjem, som i høy grad trenger avløsni


Tørr jobb å legge vann-ledningen til Grinder

I stekende sol og med en fin sand- myk fra de oppkastede jordhaugene på siden av den dype vannledningsgrøften driver karene til Reidar Melbye's entreprenørforretning på Skot-

krud med sjefen sjøl i spissen på framføringen av hovedvannledningen fra Tjura til Grinder om dagen. Siden starten for to uker siden har de gravet seg ca. 1 500 meter nordover

fra hvedehuset ved Gard til Hårstad. To arbeidslag er i sving. Det ene drev onsdag på i Djupdalen mellom Møystad og Hårstad, mens det andre laget drev på med gravingen sydøst for garden. De seks karene som var i arbeid på det tilsammen 11 kilometer lange anlegget da vi stakk innom var Erik Heglund, Odd Bergersen, Bjarne Harstad, anleggsleder Kjell Arne Kisen, Reidar Melbye og Reidar Vestby, sistnevnte fra Kongsvinger og de øvrige fra Eidskog.

— Jeg synes det er grunn til å si karene honnør for at de var villige til å drive på i ferietiden, slik at vi kan klare å holde den harde tempoplanen som Industridepartementet har for utstatt ved låneopptakene, sier Melbye. Han forteller at arbeidet vil pågå kontinuerlig og at man etter forutsetningene skal være ferdige den 1. no


MELBY
MASKIN AS
2230 SKOTTERUD • Tlf 90 88 51 40


SCANIA
KJ 60836
MÄHLERS
KOMATSU

Maskinpark

Vi disponerer i dag en ny og moderne maskinpark som består av:

10 Beltegravere

3 Hjulgravere

2 Hjullastere

2 Dumpere

5 Tippbiler

1 Bulldoser

2 Valsetog



Jeg er en stolt 3. generasjons maskinfører i Melby Maskin. Er glad for at jeg kan være med å videreføre anleggstradisjonen i familien. (onkel har lært meg alt).

Mika Melby
Maskinfører

Esso Energi

Vi representerer Esso og Mobils produkter i Innlandet

Både privat og næringskunder er velkommne hos oss.



Tlf. 916 202 23/900 41 800 • www.essoenergi.no



Jeg utfører mine oppgaver med stor innlevelse og yrkesstolthet, det mener jeg er noe som gjennspeiler seg i hele bedriften.

Fredrik Melbye
Maskinfører

VI GRATULERER MELBY MASKIN AS MED JUBILEET, OG TAKKER FOR ET LANGT OG GODT KUNDEFORHOLD.



Vi leverer alt du trenger til prosjektet av knuste stein og grusmasser.

Ingen prosjekter er hverken for liten eller for stort.

Besøk oss gjerne på www.gholth.no eller ring oss på 62 88 81 32

GHG

Din partner for grunnarbeid

Hos Melby Maskin tilbyr vi omfattende grunnarbeids-tjenester, primært i Glomdalskommunene og Aurskog/Bjørkelangen-området.

Vi spesialiserer oss på bygging av veier, masse-utskifting, fylling og planering. Vårt mål er å forberede og tilrettelegge området for ditt spesifikke bruk.

Gartnerarbeid utgjør også en essensiell del av våre fullførte prosjekter. Vårt arbeid inkluderer grøntanlegg, beplantning, lyssetting, kantstein, belegningsstein, bruk av naturstein og bygging av damanlegg.

Vi utfører grunnarbeid og gartnerarbeid for både store prosjekter og mindre hageanlegg.



Retura Glåma har skreddersydd avfallsløsninger for Melby Maskin siden 2010, og vi er stolte over å være deres samarbeidspartner!

RETURA
GLÅMA

Tlf: 62 88 85 30 kongsvinger@retura.no





Steinlegging til ditt uteområde

I de siste årene har interessen for å forskjønne uteområder økt betydelig. Hos Melby Maskin forstår vi viktigheten av å skape vakre, funksjonelle utendørsrom som ikke bare ser bra ut, men også er praktiske og vedlikeholdsfrie.

Vi har lagt mye stein, så vi kan det vi driver med. Våre dyktige ansatte har ikke bare god teknisk kunnskap om steinlegging, men også et godt øye for design og estetikk.

Vi vet hvordan vi skal kombinere funksjonalitet med skjønnhet for å skape uterom som komplementerer ditt hjem og landskap.

I Melby Maskin kombinerer vi håndverk, kvalitet og skjønnhet – et solid fundament for ditt uterom.



Benders

TAK | UTEMILJØ | NATURSTEIN | INFRASTRUKTUR

VI DRØMMER OM EN DAG HVOR KORTREIST NORSK NATURSTEIN ER DET NATURLIGE FØRSTEVALGET FOR ALLE.

ROCKS® OF NORWAY



VA - Livsviktig infrastruktur

Vann- og avløpstjenestene gir oss rent vann i springen og rent vann i naturen. Svikt i vann- og avløpstjenestene vil ha store konsekvenser for blant annet helse, miljø og sikkerhet i samfunnet. Uten disse tjenestene stopper Norge opp.

Befolkningsvekst, skjerpede myndighetskrav, klimatilpasning og overvann, styrket sikkerhet samt økt fornyelsestakt på ledningsnettet, er utfordringer som driver frem behovet for investeringer.

Infrastrukturen som trengs for å levere gode tjenester innen vann og avløp er svært omfattende, og det er behov for å investere i både nye anlegg og i fornyelse av eksisterende anlegg. Dette er noe som også trengs å utbedres i vårt distrikt. Det er blitt gjort noe, men dette vil ta mange år før vi har tatt igjen etterslepet.

Melby Maskin har både gjort og vil i fremtiden bidra med sin erfaring og kompetanse innenfor dette området.
Vi har i dag 6 stk. som innehar ADK-sertifikat og mange erfarne maskinførere som jobber med dette.



Tor Ole Slartmann jobber som ADK mann og trives med det.

"Det kan bli noen kalde og våte dager, men det er de fine dagene du husker."



Vi flyr dit du vil!

- Grunnundersøkelser og prosjektering av private avløpsanlegg.
- Terrengscanning/dokumentasjon med drone
- Bygg og-anleggsstikking med GPS og totalstasjon
- FKB/NVDB dokumentasjon
- Maskinstyringsfiler
- Som bygget dokumentasjon og mengdeberegning.



Telefon: 951 25 498 | E-post: stefan@dronedata.no
Sjekk oss ut på Facebook!

Dronedata AS



Magnus Bodding
Prosjektleder, maskinfører og verneombud

Her trives som jeg som plommen i egget! Spesielt moro er det å styre de litt store prosjektene fra maskinen. HMS er en viktig del av arbeidsdagen vår, og vi har fokus på at alle skal komme hjem like hele som da de kom på jobb.

Jeg har meget lang fartstid i firmaet og fungerer litt som en potet, jeg stortrives og kommer til å jobbe så lenge helsa holder.



Kjell Arne Kisen (73 år)
Maskinfører



Husåsvegen 16, 2164 Skogbygda • Tlf. 986 42 174 • E-post: thomas@fjellsprengern.no

Fremtidsutsikter

Med oppstart i 1964 har vi nå drevet i 60 år. Min far lærte meg en filosofi om at det var 7 gode og deretter 7 dårlige år. Jeg mener bransjen har hatt gode tider de siste 30 årene, vi får håpe det ikke betyr at vi nå møter 30 dårlige år.

Miljøpolitikken blir også spennende å følge med på. Det er viktig å være miljøbevisste, men jeg mener miljøregnskapet er komplekst. Jeg synes det kan være vanskelig å forstå bærekraften i alle miljømålene som blir satt. Misforstå meg rett, vi tenker miljø og el maskinene vil komme da tiden er inne for det. I utkantstrøk er fortsatt en tid igjen, før vi kan se bort fra dieselmaskiner.

Rekruteringen i bygda er bra. Vi har stadig nye unge fjes på sommerjobb og utplassering fra videregående. Det er moro at ungdommen synes det er en spennende bransje.

Vi er rustet for litt hardere tider, men vi må være klare for å brette opp arma og stå på. Det er ingenting som kommer av seg selv. God arbeidsmentalitet og stå på vilje blir viktig.

Vi gleder oss til å jobbe videre, skape arbeidsplasser, mestre utfordringer og skape utvikling med faget vårt.



Jeg startet i Melby Maskin med sommerjobb for deretter å bli maskinførerlærling, etter å ha tatt fagbrev fikk jeg fast jobb og stortrives med det.

Lucas Waaler

SHR SØR-HEDMARK REVISJON AS

Tommelstads gate 11,
2212 Kongsvinger

Tlf: 62 82 25 50
revisjon@shrevisjon.no
www.shrevisjon.no

Din totale logistikk partner som løser hele transporten fra A til Å inklusive fortolling.

- Eksport Import Frakter.
- Lagerhotell.
- Fortolling & Tollager
- Distribusjon Innenlands og Utenlands.
- Vi dekker hele Europa og USA.

Vi utfører alle typer av spesial transporter og kran oppdrag

Jan Olaf Olsen
TRANSPORT OG SPEDISJON
www.jootrans.no
Furumoen 29, NO-2240 Magnor
E-post: thomas@jootrans.no. Tlf: (+47) 62 83 29 90

Innlandets største anleggsgartner.

post@anleggsgartnerarnesen.no • tlf: 62 50 75 00

ANLEGGSGARTNER ARNESEN



Vi har hvert år utplasseringselever fra videregående som får prøve seg i anleggsbransjen.

Vi er stolte leverandører og samarbeidspartnere til Melby Maskin. Gratulerer med jubileet!

VENTISTÅL

Tlf. 47 20 24 86 • www.ventistal.no

VIACON



Vi er klare!

I Ekvatek er vi alltid beredt – vi finner løsninger gjennom praktisk tilnærming og faglighet.
Vi har betydelig lokalkunnskap og rigger oss raskt på plass, når det gjelder.

Tlf. 62 83 54 30 // www.ekvatek.no

Ekvatek


MELBY MASKIN AS
2230 SKOTTERUD • Tlf 90 88 51 40
melbymaskinas.no
62 83 42 60
post@melbymaskin.com
melbymaskin
KOMATSU
Bank, pensjon, forsikring eller regnskap?
Med lokale rådgivere hjelper vi bedriften din å lykkes.
Skann qr-koden for kontakt:
SpareBank 1 ØSTLANDET
JS/NORGE · Concept: JS Media Tools A/S · 115646 · www.jsnorge.no